

Listino prezzi

Aprile 2019



Indice

R32

Purificatori d'aria 3

Gamma Mono-Multi R32 5

Monosplit 6
 Multisplit 12
 > Interne RESIDENZIALI 14
 > Interne SKY AIR 16
 > Interne RISCALDAMENTO 19

Mini Sky Monosplit R32 21

Sky Air A-Series R32 27

Panoramica prodotti e vantaggi 28
 Sky Air Alpha 30
 Sky Air Advance 37
 Sky Air Active 42
 Sky Air Twin, Triple e Double Twin 45

R410A

Gamma R410A 49

Monosplit 50

Multisplit 51

> Interne RESIDENZIALI 51

> Interne SKY AIR 52

Mini VRV IV 55

Mini Sky Monosplit 56

Sky Air 60

> Sky Air Seasonal Smart 60

> Sky Air Twin, Triple e Double Twin 67

Package 70

Barriere d'aria 71

Roof Top 72

VAM Recuperatori di calore totale 74

Idronico 75

Portafoglio prodotti Large Chiller 76

Mini & Small Chiller 78

> Mini Chiller 78

> Small Chiller 81

Fan Coil 83

> Cassette 83

> Cassette DC Inverter 85

> Flexi 86

> Flexi DC Inverter 90

> Parete 94

> Pavimento 94

> Pavimento DC Inverter 97

> Canalizzabile 99

> Canalizzabile DC Inverter 102



Fare riferimento alle pagine interne del presente listino per conoscere i prodotti oggetto dell'estensione di garanzia gratuita Kizuna
 (Per le condizioni dell'estensione di garanzia Kizuna consultare www.daikin.it)

INCENTIVI

L'indicazione Bonus ✓ identifica i prodotti Residenziali e Sky che beneficiano delle detrazioni fiscali per le opere finalizzate al risparmio energetico (65%) o del piano di incentivazione conto termico in vigore all'atto della realizzazione di questo listino.

Per i prodotti Idronici consultare www.daikin.it

Scarica i kit completi sulle detrazioni fiscali, sul piano di incentivazione conto termico e altro ancora dal sito: www.daikin.it

Per maggiori informazioni sul conto termico visita in particolare il sito: www.daikincontotermico.it



A woman with long, wavy blonde hair and blue eyes is lying on a grey sofa, reading a magazine. She is wearing a light purple long-sleeved shirt and has her chin resting on her hand. The background shows a window with a black frame and a white door. A blue rectangular box is overlaid on the right side of the image, containing the text 'Purificatori d'aria' in white.

Purificatori d'aria

PURIFICATORI D'ARIA FOTOCATALITICI

MC70L



Bianco



Telecomando ad infrarossi

Modello	Portata aria max.			Prezzo [€]
	Portata aria m ³ /h (min - max)	Potenza assorbita Watt (silent - turbo)	Livello sonoro dB(A) (silent - turbo)	
MC70L	55 - 420	7 - 65	16 - 48	415,00

Accessori		Prezzo [€]
KAC017A4E	Filtro fotocatalitico "pieghettato" (confezione da 5 pezzi)	88,00

MCK75J



con funzione Ururu di umidificazione

Argento brillante e nero



Telecomando ad infrarossi

Modello	Portata aria m ³ /h (max)	Capacità di umidificazione (ml/h)	Capacità serbatoio (L)	Prezzo [€]
MCK75J	450,00	600,00	4,00	653,00

Accessori		Prezzo [€]
KAC998	Filtro pieghettato	103,00
KNME998	Filtro per umidificazione	59,00

Gamma Mono-Multi R32



Ururu Sarara FTXZ-N

La più alta efficienza



- › Funzione Coanda Air flow per una diffusione dell'aria ottimale
- › Deumificazione controllata, umidificazione e rinnovo aria
- › Filtro antipolvere autopulente, filtro deodorizzante a base di titanio e tecnologia Flash Streamer
- › Massima silenziosità, solo 19dBA
- › WiFi opzionale



VUOI VEDERE COME STA IL CLIMATIZZATORE A CASA TUA PRIMA DI ACQUISTARLO?

- **Scarica** l'applicazione **Daikin 3D** per iOS o Android sul tuo smartphone o tablet
- **Posiziona** il marker sulla parete dove vuoi installare l'unità interna
- **Inquadralo** con il tuo smartphone o tablet e sullo schermo vedrai comparire il climatizzatore in 3D nelle sue dimensioni reali!



Stylish FTXA-A

Massima efficienza



- › Tre colorazioni: bianco, silver e blackwood
- › Super compatto
- › Funzione Coanda Air flow per una diffusione dell'aria ottimale
- › Filtro antipolvere, filtro deodorizzante a base di titanio, filtro in argento e tecnologia Flash Streamer
- › Nuovo Intelligent Thermal Sensor per il miglior comfort
- › Massima silenziosità, solo 19dBA
- › Scheda WiFi integrata



Emura FTXJ-M

Massima efficienza



- › Due colorazioni: bianco e silver
- › Possibilità di personalizzazione Alcantara®
- › Filtro antipolvere, filtro deodorizzante a base di titanio e filtro in argento
- › Massima silenziosità, solo 19 dBA
- › Scheda WiFi inclusa



Perfera FTXM-N

Massima efficienza



- › Filtro aria antipolvere, filtro deodorizzante a base di titanio e tecnologia Flash Streamer
- › Massima silenziosità, solo 19dBA
- › Scheda WiFi inclusa



Comfora FTXP-M

Alta efficienza



- › Filtro antipolvere, filtro deodorizzante a base di titanio e filtro in argento
- › Massima silenziosità, solo 19 dBA
- › Wifi optional



Il sistema di purificazione dell'aria Flash Streamer brevettato da Daikin, basato sul rilascio di un flusso di elettroni ad alta velocità con un forte potere di ossidazione, depura completamente l'aria da polveri, odori, virus e batteri.
(Certificazioni British Allergy Foundation e Tüv Nord; test Laboratorio OMS)

URURU SARARA

BLUEEVOLUTION



Estensione garanzia gratuita Kizuna

Con flash streamer, umidificatore, deumidificatore, ricambio d'aria, sensore di presenza a due aree di azione e flusso d'aria 3D.

Kit	Unità Interna	Unità Interna Prezzo [€]	Unità Esterna	Unità Esterna Prezzo [€]	Capacità e efficienza				CLASSE ENERGETICA Raffrescamento /Riscaldamento	Bonus	Prezzo Kit [€]
					Raffrescamento		Riscaldamento				
					kW	SEER	kW	SCOP			
IT.FTXZ25N/RXZN	FTXZ25N	795,00	RXZ25N	1.194,00	0,6~2,5~3,9	9,54	0,6~3,6~7,5	5,90	A+++ / A+++	✓	1.989,00
IT.FTXZ35N/RXZN	FTXZ35N	945,00	RXZ35N	1.419,00	0,6~3,5~5,3	9,00	0,6~5,0~9,0	5,73	A+++ / A+++	✓	2.364,00
IT.FTXZ50N/RXZN	FTXZ50N	1.124,00	RXZ50N	1.688,00	0,6~5,0~5,8	8,60	0,6~6,3~9,4	5,50	A+++ / A+++	✓	2.812,00

Tubo speciale coibentato per Ururu Sarara lunghezza 8m incluso (diametro esterno/interno 35/26 mm).

Accessori		Prezzo [€]
BRP069B42	Scheda wifi online controller	58,00
KRP413A1S	Adattatore di cablaggio per controllo remoto	214,00
BRC073	Comando a filo split	156,00
KPMH974B43	Tubo speciale coibentato supplementare per Ururu Sarara lunghezza 10m	63,00
KRP928A2S	Adattatore di interfaccia per DIII-NET	283,00
KLIC-DD	Interfaccia KNX	221,00

STYLISH

BLUEEVOLUTION



Pannello frontale bianco



Pannello frontale silver



Pannello frontale blackwood

Estensione garanzia gratuita Kizuna

Con flash streamer più filtri Silver Allergen e apatite di titanio, sensore di presenza e di temperatura Intelligent Thermal Sensor, sensore di umidità, flusso d'aria e controllo Wi-Fi integrato e pronto all'uso.

Pannello frontale bianco

Kit	Unità Interna	Unità Interna Prezzo [€]	Unità Esterna	Unità Esterna Prezzo [€]	Capacità e efficienza				CLASSE ENERGETICA Raffrescamento /Riscaldamento	Bonus	Prezzo Kit [€]
					Raffrescamento		Riscaldamento				
					kW	SEER	kW	SCOP			
SB.FTXA20AW/RXAA	FTXA20AW	620,00	RXA20A	686,00	1,30~2,00~2,60	8,75	1,30~2,50~3,50	5,15	A+++ / A+++	✓	1.306,00
SB.FTXA25AW/RXAA	FTXA25AW	651,00	RXA25A	722,00	1,30~2,50~3,20	8,74	1,30~2,80~4,70	5,15	A+++ / A+++	✓	1.373,00
SB.FTXA35AW/RXAA	FTXA35AW	747,00	RXA35A	833,00	1,30~3,40~4,00	8,73	1,40~4,00~5,20	5,15	A+++ / A+++	✓	1.580,00
SB.FTXA42AW/RXAA	FTXA42AW	919,00	RXA42B	1.023,00	1,70~4,20~5,00	7,50	1,70~5,40~6,00	4,60	A++ / A++	✓	1.942,00
SB.FTXA50AW/RXAA	FTXA50AW	1.112,00	RXA50B	1.266,00	1,70~5,00~5,30	7,33	1,70~5,80~6,50	4,60	A++ / A++	✓	2.378,00

Pannello frontale silver

SB.FTXA20AS/RXAA	FTXA20AS	666,00	RXA20A	686,00	1,30~2,00~2,60	8,75	1,30~2,50~3,50	5,15	A+++ / A+++	✓	1.352,00
SB.FTXA25AS/RXAA	FTXA25AS	699,00	RXA25A	722,00	1,30~2,50~3,20	8,74	1,30~2,80~4,70	5,15	A+++ / A+++	✓	1.421,00
SB.FTXA35AS/RXAA	FTXA35AS	801,00	RXA35A	833,00	1,30~3,40~4,00	8,73	1,40~4,00~5,20	5,15	A+++ / A+++	✓	1.634,00
SB.FTXA42AS/RXAA	FTXA42AS	987,00	RXA42B	1.023,00	1,70~4,20~5,00	7,50	1,70~5,40~6,00	4,60	A++ / A++	✓	2.010,00
SB.FTXA50AS/RXAA	FTXA50AS	1.198,00	RXA50B	1.266,00	1,70~5,00~5,30	7,33	1,70~5,80~6,50	4,60	A++ / A++	✓	2.464,00

Pannello frontale blackwood

SB.FTXA20AT/RXAA	FTXA20AT	713,00	RXA20A	686,00	1,30~2,00~2,60	8,75	1,30~2,50~3,50	5,15	A+++ / A+++	✓	1.399,00
SB.FTXA25AT/RXAA	FTXA25AT	749,00	RXA25A	722,00	1,30~2,50~3,20	8,74	1,30~2,80~4,70	5,15	A+++ / A+++	✓	1.471,00
SB.FTXA35AT/RXAA	FTXA35AT	858,00	RXA35A	833,00	1,30~3,40~4,00	8,73	1,40~4,00~5,20	5,15	A+++ / A+++	✓	1.691,00
SB.FTXA42AT/RXAA	FTXA42AT	1.057,00	RXA42B	1.023,00	1,70~4,20~5,00	7,50	1,70~5,40~6,00	4,60	A++ / A++	✓	2.080,00
SB.FTXA50AT/RXAA	FTXA50AT	1.279,00	RXA50B	1.266,00	1,70~5,00~5,30	7,33	1,70~5,80~6,50	4,60	A++ / A++	✓	2.545,00

Accessori		Prezzo [€]
KRP413A1S	Adattatore di cablaggio per controllo remoto Richiede adattatore EKRS21	214,00
BRC073	Comando a filo split_Richiede adattatore EKRS21	156,00
BRCW901A03	Filo di connessione BRC073 (3m)	22,00
BRCW901A08	Filo di connessione BRC073 (8m)	34,00
KRP928A2S	Adattatore di interfaccia per DIII-NET_Richiede adattatore EKRS21	283,00
KLIC-DD	Interfaccia KNX_Richiede adattatore EKRS21	221,00
EKRS21	Adattatore per connettore S21	12,00

EMURA

BLUEEVOLUTION



Pannello frontale silver



Pannello frontale bianco

Estensione garanzia gratuita Kizuna

Con filtri Silver Allergen e apatite di titanio, sensore di presenza a due aree di azione, flusso d'aria 3D e scheda Wi-Fi online controller BRP069B41 inclusa nella confezione dell'unità interna.

Pannello frontale silver

Kit	Unità Interna	Unità Interna Prezzo [€]	Unità Esterna	Unità Esterna Prezzo [€]	Capacità e efficienza				CLASSE ENERGETICA Raffrescamento /Riscaldamento	Bonus	Prezzo Kit [€]
					Raffrescamento		Riscaldamento				
					kW	SEER	kW	SCOP			
SB.FTXJ20MS/RXJM	FTXJ20MS	666,00	RXJ20M	686,00	1,3~2,0~2,8	8,73	1,3~2,5~4,3	4,61	A+++/A++	✓	1.352,00
SB.FTXJ25MS/RXJM	FTXJ25MS	699,00	RXJ25M	722,00	1,3~2,5~3,0	8,64	1,3~3,4~4,5	4,60	A+++/A++	✓	1.421,00
SB.FTXJ35MS/RXJM	FTXJ35MS	801,00	RXJ35M	833,00	1,4~3,5~3,8	7,19	1,4~4,0~5,0	4,60	A++/A++	✓	1.634,00
SB.FTXJ50MS/RXJM	FTXJ50MS	1.198,00	RXJ50N	1.266,00	1,4~5,0~5,3	7,02	1,4~5,8~6,5	4,24	A++/A+	-	2.464,00

Pannello frontale bianco

SB.FTXJ20MW/RXJM	FTXJ20MW	620,00	RXJ20M	686,00	1,3~2,0~2,8	8,73	1,3~2,5~4,3	4,61	A+++/A++	✓	1.306,00
SB.FTXJ25MW/RXJM	FTXJ25MW	651,00	RXJ25M	722,00	1,3~2,5~3,0	8,64	1,3~3,4~4,5	4,60	A+++/A++	✓	1.373,00
SB.FTXJ35MW/RXJM	FTXJ35MW	747,00	RXJ35M	833,00	1,4~3,5~3,8	7,19	1,4~4,0~5,0	4,60	A++/A++	✓	1.580,00
SB.FTXJ50MW/RXJM	FTXJ50MW	1.112,00	RXJ50N	1.266,00	1,4~5,0~5,3	7,02	1,4~5,8~6,5	4,24	A++/A+	-	2.378,00

Accessori		Prezzo [€]
KRP413A1S	Adattatore di cablaggio per controllo remoto	214,00
BRC073	Comando a filo split	156,00
BRCW901A03	Filo di connessione BRC073 (3m)	22,00
BRCW901A08	Filo di connessione BRC073 (8m)	34,00
KRP928A2S	Adattatore di interfaccia per DIII-NET	283,00
KLIC-DD	Interfaccia KNX	221,00
IT.PAE*	Pannello personalizzato Alcantara	408,00

* Vai su www.daikin.it per vedere le texture con cui è possibile rivestire e personalizzare il tuo nuovo climatizzatore Emura.



DA OGGI IL CLIMA DIVENTA UN PIACERE ANCHE DA TOCCARE.

Daikin sceglie Alcantara® per lanciare una *limited edition* dei climatizzatori Daikin EMURA. Scopri di più su daikin.it



PERFERA

FTXM-N

NOVITÀ 2019

BLUEEVOLUTION



Estensione garanzia gratuita Kizuna

Con flash streamer, sensore di presenza a due aree di azione, flusso d'aria 3D e scheda Wi-Fi online controller BRP069B41 inclusa nella confezione dell'unità interna.

Kit	Unità Interna	Unità Interna Prezzo [€]	Unità Esterna	Unità Esterna Prezzo [€]	Capacità e efficienza				CLASSE ENERGETICA Raffrescamento /Riscaldamento	Bonus	Prezzo Kit [€]
					Raffrescamento		Riscaldamento				
					kW	SEER	kW	SCOP			
SB.FTXM20N/RXMN9	FTXM20N	389,00	RXM20N9	618,00	1,3~2,0~2,6	8,65	1,3~2,5~3,5	5,10	A+++/A+++	✓	1.007,00
SB.FTXM25N/RXMN9	FTXM25N	422,00	RXM25N9	671,00	1,3~2,5~3,2	8,65	1,3~2,8~4,7	5,10	A+++/A+++	✓	1.093,00
SB.FTXM35N/RXMN9	FTXM35N	487,00	RXM35N9	776,00	1,4~3,4~4,0	8,65	1,4~4,0~5,2	5,10	A+++/A+++	✓	1.263,00
SB.FTXM42N/RXMN9	FTXM42N	599,00	RXM42N9	952,00	1,7~4,2~5,0	7,85	1,7~5,4~6,0	4,71	A++/A++	✓	1.551,00
SB.FTXM50N/RXMN9	FTXM50N	730,00	RXM50N9	1.190,00	1,7~5,0~6,0	7,41	1,7~5,8~7,7	4,71	A++/A++	✓	1.920,00
SB.FTXM60N/RXMN9	FTXM60N	940,00	RXM60N9	1.407,00	1,7~6,0~7,0	6,90	1,7~7,0~8,0	4,30	A++/A+	-	2.347,00
SB.FTXM71N/RXMN	FTXM71N	1.115,00	RXM71N	1.669,00	2,3~7,1~8,5	6,20	2,3~8,2~10,2	4,10	A++/A+	-	2.784,00

PERFERA

FTXM-M

BLUEEVOLUTION



Estensione garanzia gratuita Kizuna

Con flash streamer, sensore di presenza a due aree di azione e flusso d'aria 3D.

Kit	Unità Interna	Unità Interna Prezzo [€]	Unità Esterna	Unità Esterna Prezzo [€]	Capacità e efficienza				CLASSE ENERGETICA Raffrescamento /Riscaldamento	Bonus	Prezzo Kit [€]
					Raffrescamento		Riscaldamento				
					kW	SEER	kW	SCOP			
SB.FTXM20M/RXMM	FTXM20M	378,00	RXM20M9/N9	618,00	1,3~2,0~2,8	8,53	1,3~2,5~4,3	5,10	A+++/A+++	✓	996,00
SB.FTXM25M/RXMM	FTXM25M	410,00	RXM25M9/N9	671,00	1,3~2,5~3,0	8,52	1,3~3,4~4,5	5,10	A+++/A+++	✓	1.081,00
SB.FTXM35M/RXMM	FTXM35M	473,00	RXM35M9/N9	776,00	1,4~3,5~3,8	8,51	1,4~4,0~5,0	5,10	A+++/A+++	✓	1.249,00
SB.FTXM42M/RXMM	FTXM42M	582,00	RXM42M9/N/N9	952,00	1,7~4,2~5,0	7,50	1,7~5,4~6,0	4,60	A++/A++	✓	1.534,00
SB.FTXM50M/RXMM	FTXM50M	709,00	RXM50M9/N/N9	1.190,00	1,4~5,0~5,3	7,33	1,4~5,8~6,5	4,60	A++/A++	✓	1.899,00
SB.FTXM60M/RXMM	FTXM60M	913,00	RXM60M9/N/N9	1.407,00	1,7~6,0~6,7	6,90	1,7~7,0~8,0	4,30	A++/A+	-	2.320,00
SB.FTXM71M/RXMM	FTXM71M	1.083,00	RXM71M/N	1.669,00	2,3~7,1~8,5	6,11	2,3~8,2~10,2	3,81	A++/A	-	2.752,00

Accessori comuni PERFERA		Prezzo [€]
BRP069B41*	Scheda Wi-Fi online controller (Plug & Play, da alloggiare nell'unità interna)	58,00
BRC073	Comando a filo split	156,00
BRCW901A03	Filo di connessione BRC073 (3m)	22,00
BRCW901A08	Filo di connessione BRC073 (8m)	34,00
KRP413A15	Adattatore di cablaggio per controllo remoto	214,00
KRP928A25	Adattatore di interfaccia per DIII-NET	283,00
KLIC-DD	Interfaccia KNX	221,00

* solo per FTXM-M

COMFORA

FTXP-M

NOVITÀ 2019

BLUEEVOLUTION



Estensione garanzia gratuita Kizuna

Con filtri Silver Allergen + apatite di titanio, e flusso d'aria 3D.

Kit	Unità Interna	Unità Interna Prezzo [€]	Unità Esterna	Unità Esterna Prezzo [€]	Capacità e efficienza				CLASSE ENERGETICA Raffrescamento /Riscaldamento	Bonus	Prezzo Kit [€]
					Raffrescamento		Riscaldamento				
					kW	SEER	kW	SCOP			
SB.FTXP20M/RXPM	FTXP20M	357,00	RXP20M	484,00	1,3~2,0~2,6	6,79	1,3~2,5~3,5	4,65	A++/A++	✓	841,00
SB.FTXP25M/RXPM	FTXP25M	390,00	RXP25M	527,00	1,3~2,5~3,0	6,92	1,3~3,0~4,0	4,61	A++/A++	✓	917,00
SB.FTXP35M/RXPM	FTXP35M	464,00	RXP35M	625,00	1,3~3,5~4,0	6,62	1,3~4,0~4,8	4,64	A++/A++	✓	1.089,00
SB.FTXP50M/RXPM	FTXP50M	627,00	RXP50M	941,00	1,7~5,0~6,0	7,30	1,7~6,0~7,7	4,40	A++/A+	✓	1.568,00
SB.FTXP60M/RXPM	FTXP60M	816,00	RXP60M	1.221,00	1,7~6,0~7,0	6,82	1,7~7,0~8,0	4,10	A++/A+	-	2.037,00
SB.FTXP71M/RXPM	FTXP71M	966,00	RXP71M	1.448,00	2,3~7,1~7,3	6,20	2,3~8,2~9,0	4,01	A++/A+	-	2.414,00

COMFORA

FTXP-L

BLUEEVOLUTION



Estensione garanzia gratuita Kizuna

Kit	Unità Interna	Unità Interna Prezzo [€]	Unità Esterna	Unità Esterna Prezzo [€]	Capacità e efficienza				CLASSE ENERGETICA Raffrescamento /Riscaldamento	Bonus	Prezzo Kit [€]
					Raffrescamento		Riscaldamento				
					kW	SEER	kW	SCOP			
SB.FTXP20L/RXPL	FTXP20L	347,00	RXP20L	470,00	1,3~2,0~2,6	6,79	1,3~2,5~3,5	4,65	A++/A++	✓	817,00
SB.FTXP25L/RXPL	FTXP25L	379,00	RXP25L	512,00	1,3~2,5~3,0	6,92	1,3~3,0~4,0	4,61	A++/A++	✓	891,00
SB.FTXP35L/RXPL	FTXP35L	450,00	RXP35L	607,00	1,3~3,5~4,0	6,62	1,3~4,0~4,8	4,64	A++/A++	✓	1.057,00
SB.FTXP50L/RXPL	FTXP50L	609,00	RXP50L	914,00	1,7~5,0~6,0	6,72	1,7~6,0~7,7	4,10	A++/A+	✓	1.523,00
SB.FTXP60L/RXPL	FTXP60L	792,00	RXP60L	1.185,00	1,7~6,0~6,7	6,82	1,7~7,0~8,0	4,10	A++/A+	-	1.977,00
SB.FTXP71L/RXPL	FTXP71L	938,00	RXP71L	1.406,00	2,3~7,1~7,3	5,30	2,3~8,2~9,0	3,81	A/A	-	2.344,00

Accessori comuni COMFORA

		Prezzo [€]
BRP069B45	Scheda Wi-Fi online controller (Plug & Play, da alloggiare nell'unità interna)	58,00
BRC073	Comando a filo split	156,00
BRCW901A03	Filo di connessione BRC073 (3m)	22,00
BRCW901A08	Filo di connessione BRC073 (8m)	34,00
KRP928A25	Adattatore di interfaccia per DIII-NET	283,00

PAVIMENTO SERIE F

FVXM-F

BLUEVOLUTION



Estensione garanzia gratuita Kizuna

Telecomando ad infrarossi

Kit	Unità Interna	Unità Interna Prezzo [€]	Unità Esterna	Unità Esterna Prezzo [€]	Capacità e efficienza				CLASSE ENERGETICA Raffrescamento /Riscaldamento	Bonus	Prezzo Kit [€]
					Raffrescamento		Riscaldamento				
					kW	SEER	kW	SCOP			
SB.FVXM25F/RXMM	FVXM25F	773,00	RXM25M9/N9	671,00	2,5	7,20	3,4	4,56	A++/A+	✓	1.444,00
SB.FVXM35F/RXMM	FVXM35F	890,00	RXM35M9/N9	776,00	3,5	6,43	4,5	4,00	A++/A+	✓	1.666,00
SB.FVXM50F/RXMM	FVXM50F	1.374,00	RXM50M9/N/N9	1.190,00	5,0	6,80	5,8	4,00	A++/A+	-	2.564,00

Accessori		Prezzo [€]
BRP069B42	Scheda wifi online controller	58,00
KRP413A1S	Adattatore di cablaggio per controllo remoto	214,00
KRP928A2S	Adattatore di interfaccia per DIII Net)	283,00
BRC073	Comando a filo split	156,00
BRCW901A03	Filo di connessione BRC073 (3m)	22,00
BRCW901A08	Filo di connessione BRC073 (8m)	34,00

Efficienza superiore e massima flessibilità nel minore ingombro

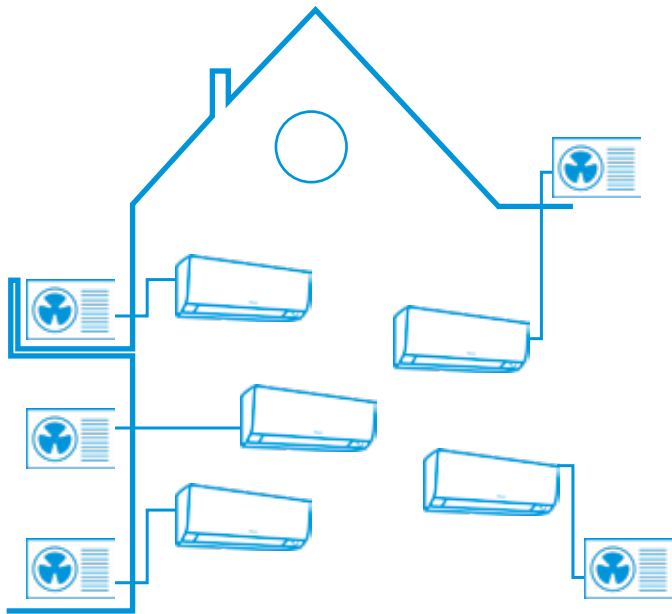

Applicazione monosplit:
una unità esterna per stanza

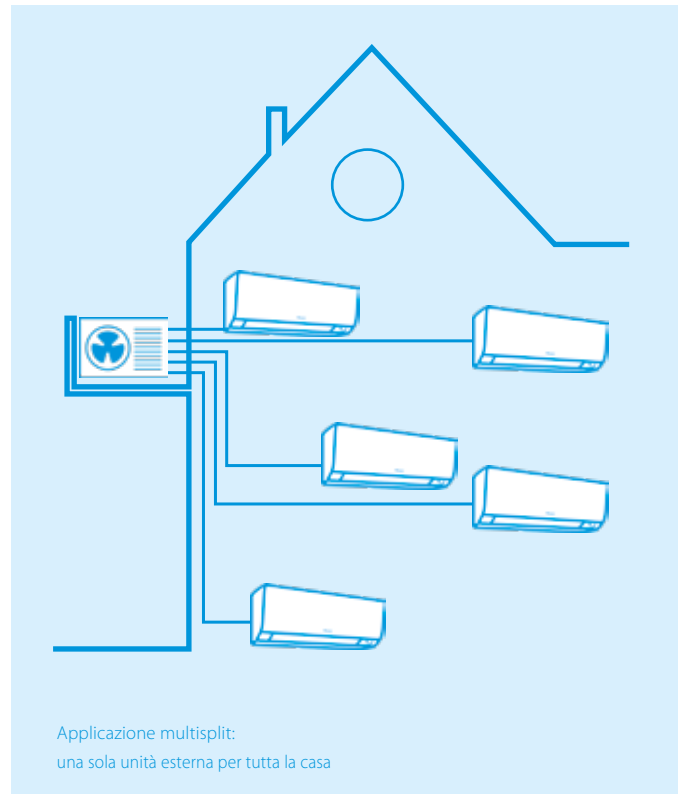

Applicazione multisplit:
una sola unità esterna per tutta la casa

Primi per efficienza

Progettate con refrigeranti e compressori ad alta efficienza energetica che garantiscono prestazioni ottimali, tutte le unità multisplit consentono di tagliare i consumi fino all'80% rispetto ad un vecchio condizionatore in raffreddamento **aggiungendo anche la funzione riscaldamento. Tutti i multi Bluevolution sono in classe A+++/A++*.**

Unità multi "salvaspazio"

È possibile collegare fino a cinque unità interne a una sola unità esterna multi. La soluzione ideale per rispondere alle esigenze di chi desidera riscaldare e raffreddare più stanze ma non ha spazio sufficiente all'esterno, sul balcone o a parete, per installare più di una macchina. In sostituzione di un vecchio condizionatore mono (una unità esterne per una unità interna) riesco ad aggiungere così nuove unità interne per più stanze occupando praticamente lo stesso spazio esterno.



* Classi Energetiche relative ad una combinazione al 100% del carico nominale. Per i dati tecnici delle possibili combinazioni consultare il catalogo BluEvolution o visitare il sito www.daikineurope.com/energylabel

UNITÀ ESTERNE

SERIE MXM a 2, 3, 4 e 5 attacchi

BLUEVOLUTION



Unità esterna	N.° Max Unità interne	POTENZIALITÀ		CLASSE ENERGETICA** Raffrescamento /Riscaldamento	Bonus*	Prezzo [€]
		Raffrescamento kW	Riscaldamento kW			
2MXM40M	2	1,50~4,00~4,20	1,30~4,20~6,60	A+++/A++	✓	1.242,00
2MXM50M/M9	2	1,80~5,00~5,30	1,20~5,60~5,80	A+++/A++	✓	1.484,00
3MXM40N	3	1,70~4,00~4,60	1,30~4,60~5,10	A+++/A++	✓	1.740,00
3MXM52N	3	1,80~5,00~6,70	1,30~6,80~8,00	A+++/A++	✓	2.046,00
3MXM68N	3	1,96~6,80~7,24	2,20~8,60~10,54	A+++/A++	✓	2.460,00
4MXM68N	4	1,97~6,80~7,45	2,47~8,60~10,44	A+++/A++	✓	2.876,00
4MXM80N	4	2,39~7,40~8,06	2,79~9,60~10,17	A+++/A++	✓	3.266,00
5MXM90N	5	2,70~7,80~8,70	3,20~10,00~11,54	A+++/A++	✓	3.903,00

* Per le combinazioni che beneficiano delle detrazioni fiscali o del piano di incentivazione conto termico consultare www.daikin.it

** Classi Energetiche relative ad una combinazione al 100% del carico nominale. Per i dati tecnici delle possibili combinazioni consultare il catalogo BluEvolution o visitare il sito www.daikineurope.com/energylabel

Per potenze superiori riferirsi alla sezione Mini VRV IV

Estensione garanzia gratuita Kizuna

TABELLE DI COMPATIBILITÀ

UNITÀ ESTERNA	RESIDENZIALI																				
	STYLISH FTXA-AW/S/T						EMURA FTXJ-MW/S				PERFERA C/FTXM-N C/FTXM-M						PAVIMENTO FVXM-F*				
	15	20	25	35	42	50	20	25	35	50	15	20	25	35	42	50	60	71	25	35	50
2MXM40M	•	•	•	•			•	•	•		•	•	•	•					•	•	
2MXM50M9	•	•	•	•	•	•	•	•	•	•	•	•	•	•	•	•			•	•	•
3MXM40N	•	•	•	•			•	•	•		•	•	•	•					•	•	
3MXM52N	•	•	•	•	•	•	•	•	•	•	•	•	•	•	•	•			•	•	•
3MXM68N	•	•	•	•	•	•	•	•	•	•	•	•	•	•	•	•	•				
4MXM68N	•	•	•	•	•	•	•	•	•	•	•	•	•	•	•	•	•				
4MXM80N	•	•	•	•	•	•	•	•	•	•	•	•	•	•	•	•	•	•			
5MXM90N	•	•	•	•	•	•	•	•	•	•	•	•	•	•	•	•	•	•			

UNITÀ ESTERNA	MINI SKY																				RISCALDAMENTO	
	PAVIMENTO DA INCASSO FNA(9)*			CANALIZZATA FDXM-F3/F9				CANALIZZATA FBA-A(9)			PENSILE A SOFFITTO FHA-A(9)			CASSETTA FULLY FLAT FFA-A(9)				ROUND FLOW CASSETTE FCAG-A/B			HYBRID CHYHBH-A	
	25	35	50	25	35	50	60	35	50	60	35	50	60	25	35	50	60	35	50	60	50	71
2MXM40M				•	•																	
2MXM50M9				•	•	•								•	•	•						
3MXM40N	•	•		•	•			•						•	•			•				
3MXM52N	•	•	•	•	•	•		•	•		•	•		•	•	•		•	•		•	
3MXM68N				•	•	•	•	•	•	•	•	•	•	•	•	•	•	•	•	•	•	•
4MXM68N				•	•	•	•	•	•	•	•	•	•	•	•	•	•	•	•	•	•	•
4MXM80N				•	•	•	•	•	•	•	•	•	•	•	•	•	•	•	•	•	•	•
5MXM90N				•	•	•	•	•	•	•	•	•	•	•	•	•	•	•	•	•	•	•

NOTE: Non è possibile collegare una sola unità interna (almeno 2). Per verificare che una combinazione specifica sia possibile, consultare i databook tecnici o i cataloghi dedicati.

* Fare particolare attenzione alle note riportate nel manuale di installazione per cariche di refrigerazione finali (precarica + carica aggiuntiva) superiori a 1,842 Kg.

UNITÀ INTERNE

Interne RESIDENZIALI

STYLISH

BLUEVOLUTION



Estensione garanzia gratuita Kizuna

C/FTXA-AW



C/FTXA-AS



C/FTXA-AT



Pannello frontale bianco

Modello	Portata aria max.	Prezzo [€]
	m ³ /h	
CTXA15AW	714	589,00
FTXA20AW	714	620,00
FTXA25AW	744	651,00
FTXA35AW	744	747,00
FTXA42AW	846	919,00
FTXA50AW	864	1.112,00

Pannello frontale silver

CTXA15AS	714	633,00
FTXA20AS	714	666,00
FTXA25AS	744	699,00
FTXA35AS	744	801,00
FTXA42AS	846	987,00
FTXA50AS	864	1.198,00

Pannello frontale blackwood

CTXA15AT	714	677,00
FTXA20AT	714	713,00
FTXA25AT	744	749,00
FTXA35AT	744	858,00
FTXA42AT	846	1.057,00
FTXA50AT	864	1.279,00

Accessori		Prezzo [€]
KRP413A1S	Adattatore di cablaggio per controllo remoto Richiede adattatore EKRS21	214,00
BRC073	Comando a filo split_Richiede adattatore EKRS21	156,00
BRCW901A03	Filo di connessione BRC073 (3m)	22,00
BRCW901A08	Filo di connessione BRC073 (8m)	34,00
KRP928A2S	Adattatore di interfaccia per DIII-NET_Richiede adattatore EKRS21	283,00
KLIC-DD	Interfaccia KNX_Richiede adattatore EKRS21	221,00
EKRS21	Adattatore per connettore S21	12,00

EMURA

BLUEVOLUTION

reddot award 2014
winner

Estensione garanzia gratuita Kizuna

FTXJ-MS



FTXJ-MW



Pannello frontale silver

Modello	Portata aria max.	Prezzo [€]
	m ³ /h	
FTXJ20MS	528	666,00
FTXJ25MS	528	699,00
FTXJ35MS	606	801,00
FTXJ50MS	630	1.198,00

Pannello frontale bianco

FTXJ20MW	528	620,00
FTXJ25MW	528	651,00
FTXJ35MW	606	747,00
FTXJ50MW	630	1.112,00

Accessori		Prezzo [€]
KRP413A1S	Adattatore di cablaggio per controllo remoto	214,00
BRC073	Comando a filo split	156,00
BRCW901A03	Filo di connessione BRC073 (3m)	22,00
BRCW901A08	Filo di connessione BRC073 (8m)	34,00
KRP928A2S	Adattatore di interfaccia per DIII-NET	283,00
KLIC-DD	Interfaccia KNX	221,00

PERFERA

FTXM-N
BLUEEVOLUTION

NOVITÀ 2019



Estensione garanzia gratuita Kizuna

Scheda Wi-Fi online controller BRP069B41 inclusa nella confezione dell'unità interna

Modello	Portata aria max.	Prezzo [€]
	m³/h	
CTXM15N	550	371,00
FTXM20N	612	389,00
FTXM25N	612	422,00
FTXM35N	612	487,00
FTXM42N	768	599,00
FTXM50N	1.050	730,00
FTXM60N	1.146	940,00
FTXM71N	1.230	1.115,00

PERFERA

FTXM-M
BLUEEVOLUTION

Estensione garanzia gratuita Kizuna

Modello	Portata aria max.	Prezzo [€]
	m³/h	
CTXM15M	550	360,00
FTXM20M	612	378,00
FTXM25M	612	410,00
FTXM35M	612	473,00
FTXM42M	768	582,00
FTXM50M	1.050	709,00
FTXM60M	1.146	913,00
FTXM71M	1.230	1.083,00

Accessori		Prezzo [€]
BRP069B41*	Scheda Wi-Fi online controller (Plug & Play, da alloggiare nell'unità interna)	58,00
BRC073	Comando a filo split	156,00
BRCW901A03	Filo di connessione BRC073 (3m)	22,00
BRCW901A08	Filo di connessione BRC073 (8m)	34,00
KRP413A1S	Adattatore di cablaggio per controllo remoto	214,00
KRP928A2S	Adattatore di interfaccia per DIII-NET	283,00
KLIC-DD	Interfaccia KNX	221,00

* solo per FTXM-M

FVXM-F
BLUEEVOLUTION

Estensione garanzia gratuita Kizuna *

Pavimento (Telecomando ad infrarossi incluso)

Modello	Portata aria max.	Prezzo [€]
	m³/h	
FVXM25F	490	773,00
FVXM35F	500	890,00
FVXM50F	600	1.374,00

Accessori		Prezzo [€]
BRP069B42	Scheda Wi-Fi online controller (Plug & Play, da alloggiare nell'unità interna)	58,00
KRP413A1S	Adattatore di cablaggio per controllo remoto	214,00
KRP928A2S	Adattatore di interfaccia per DIII Net	283,00
BRC073	Comando a filo split	156,00
BRCW901A03	Filo di connessione BRC073 (3m)	22,00
BRCW901A08	Filo di connessione BRC073 (8m)	34,00

* solo in abbinamento alle unità esterne 2MXM40M, 2MXM50M9, 3MXM40N e 3MXM52N

Interne MINI SKY

FNA-A(9)
BLUEEVOLUTION

Estensione garanzia gratuita Kizuna*

INTERNA MINI SKY

Unità a pavimento da incasso (comando da acquistare a parte)

Modello	Portata aria max.	Prezzo [€]
	m³/h	
FNA25A(9)	522	535,00
FNA35A(9)	522	661,00
FNA50A(9)	960	771,00

Comandi (listino Accessori) (obbligatorio l'abbinamento con il BRC1H)		Prezzo [€]
BRC1H519W7	Comando a filo BT colore Bianco	156,00
BRC1H519K7	Comando a filo BT colore Nero	156,00
BRC1H519S7	Comando a filo BT colore Argento	156,00

Accessori		Prezzo [€]
KRP1B56	Adattatore di cablaggio	177,00
KRP4A54	Adattatore di cablaggio per contr. remoto unità int.	181,00
KRCS01-4	Kit Sensore di temperatura remoto (filo)	80,00
K.RSS	Kit sensore di temperatura Wireless	121,00
BRP069A81	Scheda Wi-Fi online controller (Plug & Play, da alloggiare nell'unità interna)	74,00
KLIC-DI	Interfaccia KNX	239,00

* solo in abbinamento alle unità esterne 3MXM40N e 3MXM52N

FDXM-F3/F9
BLUEEVOLUTION

Estensione garanzia gratuita Kizuna

INTERNA MINI SKY

Canalizzabile ultrapiatta (comando da acquistare a parte)

Modello	Portata aria max.	Prezzo [€]
	m³/h	
FDXM25F3/F9	522	526,00
FDXM35F3/F9	522	670,00
FDXM50F3/F9	948	850,00
FDXM60F3/F9	960	993,00

Comandi (listino Accessori)		Prezzo [€]
BRC1H519W7	Comando a filo BT colore Bianco	156,00
BRC1H519K7	Comando a filo BT colore Nero	156,00
BRC1H519S7	Comando a filo BT colore Argento	156,00
BRC1E53A	Comando a filo standard	160,00
BRC4C65	Comando a infrarossi	206,00

Accessori		Prezzo [€]
KRP1B56	Adattatore di interfaccia	177,00
KRP4A54	Adattatore di cablaggio per controllo remoto unità interne	181,00
KRCS01-4	Sonda temperatura aria ambiente remota	80,00
BRP7A54	PCB adattatore per interblocco	104,00
KRP1BA101	Box di installazione per PCB adattatore	59,00
BAE20A62	Filtro autopulente (25-35)	472,00
BAE20A102	Filtro autopulente (50-60)	540,00
BRP069A81	Scheda Wi-Fi online controller (Plug & Play, da alloggiare nell'unità interna)	74,00
KLIC-DI	Interfaccia KNX	239,00

FBA-A(9)
BLUEEVOLUTION

Estensione garanzia gratuita Kizuna

INTERNA MINI SKY

Canalizzabile DC Inverter media prevalenza (comando da acquistare a parte)

Modello	Portata aria max.	Prezzo [€]
	m³/h	
FBA35A(9)	900	856,00
FBA50A(9)	900	916,00
FBA60A(9)	1.080	980,00

Comandi (listino Accessori)		Prezzo [€]
BRC1H519W7	Comando a filo BT colore Bianco	156,00
BRC1H519K7	Comando a filo BT colore Nero	156,00
BRC1H519S7	Comando a filo BT colore Argento	156,00
BRC1E53A	Comando a filo standard	160,00
BRC4C65	Comando infrarossi	206,00

Accessori		Prezzo [€]
KRP4A53	Adattatore di cablaggio per controllo remoto Unità Interne	181,00
KRP1B54	Scheda interfaccia per eventuale ventilatore aria esterna	177,00
KDAP25A56	Convogliatore mandata aria con 2 attacchi per canali circolari FBA35-50	141,00
KDAP25A71	Convogliatore mandata aria con 2 attacchi per canali circolari FBA60	289,00
K.RSS	Kit sensore temperatura Wireless	121,00
BRP069A81	Scheda Wi-Fi online controller (Plug & Play, da alloggiare nell'unità interna)	74,00
KLIC-DI	Interfaccia KNX	239,00

FHA-A(9) BLUEEVOLUTION



Estensione garanzia gratuita Kizuna

INTERNA MINI SKY

Pensile a soffitto (comando da acquistare a parte)

Modello	Portata aria max.	Prezzo [€]
	m ³ /h	
FHA35A(9)	780	915,00
FHA50A(9)	780	961,00
FHA60A(9)	960	1.028,00

Comandi (listino Accessori)		Prezzo [€]
BRC1H519W7	Comando a filo BT colore Bianco	156,00
BRC1H519K7	Comando a filo BT colore Nero	156,00
BRC1H519S7	Comando a filo BT colore Argento	156,00
BRC1E53A	Comando a filo standard	160,00
BRC7G53	Comando a infrarossi	206,00

Accessori		Prezzo [€]
KRP4A53	Adattatore di cablaggio per controllo remoto Unità Interne	181,00
KRP1B54	Scheda interfaccia per eventuale ventilatore aria esterna	177,00
DTA112B51	Adattatore di interfaccia	187,00
K.RSS	Kit sensore temperatura Wireless	121,00
BRP069A81	Scheda Wi-Fi online controller (Plug & Play, da alloggiare nell'unità interna)	74,00
KLIC-DI	Interfaccia KNX	239,00

FFA-A(9) BLUEEVOLUTION



Estensione garanzia gratuita Kizuna

INTERNA MINI SKY

Cassette a 4 vie 600x600 (comando e griglia da acquistare a parte)

Modello	Portata aria max.	Prezzo [€]
	m ³ /h	
FFA25A(9)	540,00	492,00
FFA35A(9)	600,00	661,00
FFA50A(9)	720,00	676,00
FFA60A(9)	870,00	1.039,00

Comandi (listino Accessori)		Prezzo [€]
BRC1H519W7	Comando a filo BT colore Bianco	156,00
BRC1H519K7	Comando a filo BT colore Nero	156,00
BRC1H519S7	Comando a filo BT colore Argento	156,00
BRC1E53A	Comando a filo standard	160,00
BRC7F530W/S	Comando a infrarossi	206,00

Griglie (listino Accessori)		Prezzo [€]
BYFQ60CW	Pannello decorativo Bianco	335,00
BYFQ60CS	Pannello decorativo Argento	358,00

Accessori		Prezzo [€]
BRYQ60AW	Sensore di presenza e temperatura ad infrarossi per griglia Bianca (con comando a filo)	120,00
BRYQ60AS	Sensore di presenza e temperatura ad infrarossi per griglia Silver (con comando a filo)	120,00
KRP1B57	Scheda interfaccia per eventuale ventilazione esterna	177,00
KRP4A53	Adattatore di cablaggio per contr. Unità interna	181,00
KDDQ44XA60	Kit di presa aria esterna	187,00
KRP1BA101	Scatola di installazione per scheda adattatore	59,00
BRP069A81	Scheda Wi-Fi online controller (Plug & Play, da alloggiare nell'unità interna)	74,00
KLIC-DI	Interfaccia KNX	239,00

FCAG-A BLUEEVOLUTION



Estensione garanzia gratuita Kizuna

INTERNA MINI SKY

Round Flow Cassette (comando e griglia da acquistare a parte)

Modello	Portata aria max.	Prezzo [€]
	m ³ /h	
FCAG35A	840	852,00
FCAG50A	900	878,00
FCAG60A	1.080	916,00

Comandi (listino Accessori)		Prezzo [€]
BRC1H519W7	Comando a filo BT colore Bianco	156,00
BRC1H519K7	Comando a filo BT colore Nero	156,00
BRC1H519S7	Comando a filo BT colore Argento	156,00
BRC1E53A	Comando a filo standard	160,00
BRC7FA532F	Comando a infrarossi	206,00

Griglie (listino Accessori)		Prezzo [€]
BYCQ140D	Griglia standard	325,00
BYCQ140DG9	Griglia con filtro autopulente	662,00
BYCQ140DGF9	Griglia con filtro autopulente maglia fine	662,00

Accessori		Prezzo [€]
BRYQ140A	Sensore presenza a pavimento (con comando a filo)	120,00
KRP4A53	Adattatore di cablaggio per controllo remoto Unità Interne	181,00
KRP1B57	Scheda interfaccia per eventuale ventilatore aria esterna	177,00
IT.KDDQ55B140	Kit ripresa aria esterna FCAG	682,00
KLIC-DI	Interfaccia KNX	239,00
KRP1H98A	Scatola di installazione per scheda adattatore	56,00
K.RSS	Kit sensore di temperatura Wireless	121,00
BRP069A81	Scheda Wi-Fi online controller (Plug & Play, da alloggiare nell'unità interna)	74,00

FCAG-B

BLUEEVOLUTION

NOVITÀ 2019



Estensione garanzia gratuita Kizuna

INTERNA MINI SKY

Round Flow Cassette (comando e griglia da acquistare a parte)

Modello	Portata aria max.	Prezzo [€]
	m ³ /h	
FCAG35B	840	878,00
FCAG50B	900	904,00
FCAG60B	1.080	943,00

Comandi (listino Accessori)		Prezzo [€]
BRC1H519W7	Comando a filo BT colore Bianco	156,00
BRC1H519K7	Comando a filo BT colore Nero	156,00
BRC1H519S7	Comando a filo BT colore Argento	156,00
BRC1E53A	Comando a infrarossi	160,00
BRC7FA532F	Comando a infrarossi per griglia di design	206,00
BRC7FB532F	Comando a infrarossi per griglia di design nera (Disponibile da giugno 2019)	206,00
BRC7FB532FB	Comando a infrarossi per griglia standard/autopulente	206,00

Griglie (listino Accessori)		Prezzo [€]
BYCQ140E	Griglia standard	325,00
BYCQ140EGF	Griglia con filtro autopulente maglia fine	662,00
BYCQ140EP	Griglia design (Disponibile da maggio 2019)	455,00
BYCQ140EPB	Griglia design nero (Disponibile da giugno 2019)	640,00

Accessori		Prezzo [€]
BRYQ140B	Sensore presenza a pavimento (solo con comando a filo)	120,00
BRYQ140C	Sensore presenza a pavimento per griglia di design (solo con comando a filo)	120,00
BRYQ140CB	Sensore presenza a pavimento per griglia di design nera (solo con comando a filo)	120,00
KDDP55C160-1	Kit ripresa aria esterna (richiede la KDDP55D160-2)	380,00
KDDP55D160-2	Kit ripresa aria esterna (richiede la KDDP55C160-1)	302,00
KDBHQ56B140	Guarnizione per kit ripresa aria esterna	108,00
KRP1BA58	Adattatore di cablaggio con 2 segnali esterni	177,00
EKRP1C12	Adattatore di cablaggio con 4 segnali esterni	113,00
KRCS01-7B	Sensore di temperatura esterna	80,00
BRP069B82	Scheda Wi-Fi online controller (Plug & Play, da alloggiare nell'unità interna)	74,00
EWHAR1	Cavo aggiuntivo per collegamento BRP069B82 a griglia autopulente	15,00

Interne RISCALDAMENTO

NEW HYBRID

CHYHBH-A



Sistema ibrido pompa di calore e caldaia per il riscaldamento ad acqua con tutti i tipi di terminali

INTERNA RISCALDAMENTO

Kit	Taglia	Potenza pompa di calore	Potenza caldaia
		kW	kW
SB.I-CHYHBH05/33A2	50	5	33
SB.I-CHYHBH08/33A2	71	8	33

Raffrescamento con unità interne ad espansione diretta R32 BluEvolution, riscaldamento ad acqua con sistema ibrido pompa di calore e caldaia, produzione acqua calda sanitaria ad alta efficienza con caldaia a condensazione. Una unica unità esterna multi R32.

Per il prezzo delle interne e dei relativi accessori fare riferimento al listino DAIKIN RISCALDAMENTO

SCALDACQUA IN POMPA DI CALORE

con possibile abbinamento ad un sistema solare termico per trarre il massimo vantaggio dal sole



POMPE DI CALORE ARIA/ACQUA

per il riscaldamento e la produzione di acqua calda sanitaria



R32

CALDAIE A CONDENSAZIONE

moderna e compatta: alta soli 59 cm è installabile praticamente ovunque



SISTEMI IBRIDI POMPA DI CALORE ARIA/ACQUA E CALDAIA A CONDENSAZIONE

ideale per la sostituzione delle caldaie a gas con un sistema ad alta efficienza



R32

Consulta il Listino prezzi Riscaldamento

Round Flow FCAG-B

Cassetta da incasso con flusso d'aria a 360°

Flap maggiorato per una migliore distribuzione dell'aria così da raggiungere ogni punto della stanza

Nuovo design per evitare l'accumulo di fuliggine sul soffitto grazie all'effetto coanda: l'aria lambisce perfettamente la superficie

Nuova funzione ACTIVE CIRCULATION AIRFLOW per il miglior comfort e risparmio di energia nei transitori: fino al 10% di risparmio in riscaldamento

NOVITÀ 2019

IN VERSIONE CON FILTRO AUTOPULENTE A MAGLIA FINE:

- PULIZIA AUTOMATICA SINONIMO DI EFFICIENZA ENERGETICA E MASSIMO COMFORT
- IDEALE PER LUOGHI CARATTERIZZATI DALLA PRESENZA DI POLVERI SOTTILI, COME I NEGOZI DI ABBIGLIAMENTO

**IN VERSIONE DI DESIGN ORA ANCHE NELLA COLORAZIONE NERA
DISPONIBILE DA GIUGNO 2019**

COMFORT

COMPATTEZZA

Solo 204mm di altezza del corpo cassetta fino alla taglia 71, 246mm dalla taglia 100 alla 140

A woman in a teal cardigan and blue jeans walks through a modern cafe. In the background, a man in a light blue shirt sits at a table, looking at a tablet. The cafe has dark wood flooring, white tables, and orange chairs. A blue text box is overlaid on the right side of the image.

Mini Sky Monosplit R32

NOVITÀ 2019: Unità esterna RZAG-A SkyAir A-series

- › Lunghezza massima delle tubazioni fino a 50 m, fino a 30 m senza carica aggiuntiva
- › Campo di funzionamento esteso fino a -20°C in riscaldamento e raffrescamento
- › Supporta la funzione Duty Rotation
- › Soluzione ottimale per il raffreddamento di infrastrutture IT



Tabella combinazioni asimmetriche per raffreddamento di infrastrutture IT



	FTXM-N (1)				FNA-A9			FDXM-F9			FBA-A9						FHA-A9						FFA-A9			FCAG-A/B								
capacity class	35	50	60	71	35	50	60	35	50	60	35	50	60	71	100	125	140	35	50	60	71	100	125	140	35	50	60	35	50	60	71	100	125	140
RZAG35A	P	A*			P	A*		P	A*		P	A*					P	A*						P	A*		P	A*						
RZAG50A		P	A			P	A		P	A		P	A					P	A						P	A		P	A					
RZAG60A			P	A*			P			P			P						P	A*						P			P	A*				

P = Pair; A = Asimmetriche; A* = Necessario giunto per combinazioni asimmetriche ASYCPiR; (1) = Funzione Duty Rotation non disponibile

Accessori		Prezzo [€]
ASYCPiR	Giunto per combinazioni asimmetriche	22,00

UNITÀ A PAVIMENTO DA INCASSO

FNA-A(9)

Comando da acquistare a parte



Estensione garanzia gratuita Kizuna solo in combinazione con unità esterne RXM



Unità Interna	Unità Interna Prezzo [€]	Unità Esterna	Unità Esterna Prezzo [€]	Capacità e efficienza				CLASSE ENERGETICA Raffrescamento /Riscaldamento	Bonus	Prezzo tot [€]
				Raffrescamento		Riscaldamento				
				kW	SEER	kW	SCOP			
FNA25A(9)	535,00	RXM25M9/N9	671,00	2,6	5,68	3,2	4,24	A+/A+	✓	1.206,00
FNA35A(9)	661,00	RXM35M9/N9	776,00	3,4	5,70	4,0	4,05	A+/A+	-	1.437,00
FNA50A(9)	771,00	RXM50M9/N/N9	1.190,00	5,0	5,77	5,8	4,09	A+/A+	-	1.961,00
FNA60A(9)*	849,00	RXM60M9/N/N9	1.407,00	6,0	5,56	7,0	4,16	A+/A+	-	2.256,00

NOVITÀ 2019: Mini Sky Alpha

FNA35A9*	661,00	RZAG35A	1.350,00	3,5	5,90	4,0	3,90	A+/A	-	2.011,00
FNA50A9*	771,00	RZAG50A	1.535,00	5,0	5,90	5,0	3,90	A+/A	-	2.306,00
FNA60A9*	849,00	RZAG60A	1.717,00	6,0	5,70	7,0	3,90	A+/A	-	2.566,00

* Fare particolare attenzione alle note riportate nel manuale d'installazione per cariche di refrigerante finali (precarica + carica aggiuntiva) superiore a 1,842 Kg.

Comandi (listino Accessori) (obbligatorio l'abbinamento con il BRC1H)		Prezzo [€]
BRC1H519W7	Comando a filo BT colore Bianco	156,00
BRC1H519K7	Comando a filo BT colore Nero	156,00
BRC1H519S7	Comando a filo BT colore Argento	156,00

Accessori		Prezzo [€]
KRP1B56	Adattatore di cablaggio	177,00
KRP4A54	Adattatore di cablaggio per contr. remoto unità int.	181,00
KRCS01-4	Kit Sensore di temperatura remoto (filo)	80,00
K.RSS	Kit sensore di temperatura Wireless	121,00
BRP069A81	Scheda Wi-Fi online controller (Plug & Play, da alloggiare nell'unità interna)	74,00
KLIC-DI	Interfaccia KNX	239,00

CANALIZZABILE ULTRAPIATTA

FDXM-F3/F9

Comando da acquistare a parte



Estensione garanzia gratuita Kizuna solo in combinazione con unità esterne RXM



Unità Interna	Unità Interna Prezzo [€]	Unità Esterna	Unità Esterna Prezzo [€]	Capacità e efficienza				CLASSE ENERGETICA Raffrescamento /Riscaldamento	Bonus	Prezzo tot [€]
				Raffrescamento		Riscaldamento				
				kW	SEER	kW	SCOP			
FDXM25F3/F9	526,00	RXM25M9/N9	671,00	2,4	5,68	3,2	4,24	A+/A+	✓	1.197,00
FDXM35F3/F9	670,00	RXM35M9/N9	776,00	3,4	5,26	4,0	3,88	A/A	-	1.446,00
FDXM50F3/F9	850,00	RXM50M9/N/N9	1.190,00	5,0	5,77	5,8	3,93	A+/A	-	2.040,00
FDXM60F3/F9	993,00	RXM60M9/N/N9	1.407,00	6,0	5,56	7,0	3,80	A/A	-	2.400,00

NOVITÀ 2019: Mini Sky Alpha

FDXM35F9	670,00	RZAG35A	1.350,00	3,5	5,90	4,0	3,90	A+/A	-	2.020,00
FDXM50F9	850,00	RZAG50A	1.535,00	5,0	5,90	5,0	3,90	A+/A	-	2.385,00
FDXM60F9	993,00	RZAG60A	1.717,00	6,0	5,70	7,0	3,90	A+/A	-	2.710,00

Comandi (listino Accessori)		Prezzo [€]
BRC1H519W7	Comando a filo BT colore Bianco	156,00
BRC1H519K7	Comando a filo BT colore Nero	156,00
BRC1H519S7	Comando a filo BT colore Argento	156,00
BRC1E53A	Comando a filo standard	160,00
BRC4C65	Comando a infrarossi	206,00

Accessori		Prezzo [€]
KRP1B56	Adattatore di interfaccia	177,00
KRP4A54	Adattatore di cablaggio per controllo remoto unità interne	181,00
KRCS01-4	Sonda temperatura aria ambiente remota	80,00
BRP7A54	PCB adattatore per interblocco	104,00
KRP1BA101	Box di installazione per PCB adattatore	59,00
BAE20A62	Filtro autopulente (25-35)	472,00
BAE20A102	Filtro autopulente (50-60)	540,00
BRP069A81	Scheda Wi-Fi online controller (Plug & Play, da alloggiare nell'unità interna)	74,00
KLIC-DI	Interfaccia KNX	239,00

CANALIZZABILE DC INVERTER MEDIA PREVALENZA

FBA-A(9)

Comando da acquistare a parte

 Estensione garanzia gratuita Kizuna
 solo in combinazione con unità esterne RXM

Unità Interna	Unità Interna Prezzo [€]	Unità Esterna	Unità Esterna Prezzo [€]	Capacità e efficienza				CLASSE ENERGETICA Raffrescamento /Riscaldamento	Bonus	Prezzo tot [€]
				Raffrescamento		Riscaldamento				
				kW	SEER	kW	SCOP			
FBA35A(9)	856,00	RXM35M9/N9	776,00	3,4	6,23	4,0	4,07	A++/A+	✓	1.632,00
FBA50A(9)	916,00	RXM50M9/N/N9	1.190,00	5,0	6,27	5,5	4,06	A++/A+	✓	2.106,00
FBA60A(9)	980,00	RXM60M9/N/N9	1.407,00	5,7	5,91	7,0	4,01	A+/A+	✓	2.387,00

NOVITÀ 2019: Mini Sky Alpha

FBA35A9	856,00	RZAG35A	1.350,00	3,5	6,12	4,0	4,10	A++/A+	✓	2.206,00
FBA50A9	916,00	RZAG50A	1.535,00	5,0	6,30	6,0	4,10	A+/A+	✓	2.451,00
FBA60A9	980,00	RZAG60A	1.717,00	6,0	6,15	7,0	4,10	A++/A+	✓	2.697,00

Comandi (listino Accessori)		Prezzo [€]
BRC1H519W7	Comando a filo BT colore Bianco	156,00
BRC1H519K7	Comando a filo BT colore Nero	156,00
BRC1H519S7	Comando a filo BT colore Argento	156,00
BRC1E53A	Comando a filo standard	160,00
BRC4C65	Comando infrarossi	206,00

Accessori		Prezzo [€]
KRP4A53	Adattatore di cablaggio per controllo remoto Unità Interne	181,00
KRP1B54	Scheda interfaccia per eventuale ventilatore aria esterna	177,00
KDAP25A56	Convogliatore mandata aria con 2 attacchi per canali circolari FBA35-50	141,00
KDAP25A71	Convogliatore mandata aria con 2 attacchi per canali circolari FBA60	289,00
K.RSS	Kit sensore temperatura Wireless	121,00
BRP069A81	Scheda Wi-Fi online controller (Plug & Play, da alloggiare nell'unità interna)	74,00
KLIC-DI	Interfaccia KNX	239,00

PENSILE A SOFFITTO

FHA-A(9)

Comando da acquistare a parte

 Estensione garanzia gratuita Kizuna
 solo in combinazione con unità esterne RXM

Unità Interna	Unità Interna Prezzo [€]	Unità Esterna	Unità Esterna Prezzo [€]	Capacità e efficienza				CLASSE ENERGETICA Raffrescamento /Riscaldamento	Bonus	Prezzo tot [€]
				Raffrescamento		Riscaldamento				
				kW	SEER	kW	SCOP			
FHA35A(9)	915,00	RXM35M9/N9	776,00	3,4	6,24	4,0	4,43	A++/A+	✓	1.691,00
FHA50A(9)	961,00	RXM50M9/N/N9	1.190,00	5,0	5,92	6,0	3,86	A+/A	-	2.151,00
FHA60A(9)	1.028,00	RXM60M9/N/N9	1.407,00	5,7	6,08	7,2	3,87	A+/A	-	2.435,00

NOVITÀ 2019: Mini Sky Alpha

FHA35A9	915,00	RZAG35A	1.350,00	3,5	6,40	4,0	4,10	A++/A+	✓	2.265,00
FHA50A9	961,00	RZAG50A	1.535,00	5,0	6,80	5,8	4,30	A++/A+	✓	2.496,00
FHA60A9	1.028,00	RZAG60A	1.717,00	6,0	6,60	7,0	4,20	A++/A+	-	2.745,00

Comandi (listino Accessori)		Prezzo [€]
BRC1H519W7	Comando a filo BT colore Bianco	156,00
BRC1H519K7	Comando a filo BT colore Nero	156,00
BRC1H519S7	Comando a filo BT colore Argento	156,00
BRC1E53A	Comando a filo standard	160,00
BRC7G53	Comando a infrarossi	206,00

Accessori		Prezzo [€]
KRP4A53	Adattatore di cablaggio per controllo remoto Unità Interne	181,00
KRP1B54	Scheda interfaccia per eventuale ventilatore aria esterna	177,00
DTA112B51	Adattatore di interfaccia	187,00
K.RSS	Kit sensore temperatura Wireless	121,00
BRP069A81	Scheda Wi-Fi online controller (Plug & Play, da alloggiare nell'unità interna)	74,00
KLIC-DI	Interfaccia KNX	239,00

CASSETTA DA INCASSO

Fully Flat a 4 vie 600X600



FFA-A(9)

Comando e griglia da acquistare a parte



Estensione garanzia gratuita Kizuna solo in combinazione con unità esterne RXM

Unità Interna	Unità Interna Prezzo [€]	Unità Esterna	Unità Esterna Prezzo [€]	Capacità e efficienza				CLASSE ENERGETICA Raffrescamento /Riscaldamento	Bonus	Prezzo tot [€]
				Raffrescamento		Riscaldamento				
				kW	SEER	kW	SCOP			
FFA25A(9)	492,00	RXM25M9/N9	671,00	2,5	6,17	3,2	4,24	A++/A+	✓	1.163,00
FFA35A(9)	661,00	RXM35M9/N9	776,00	3,4	6,38	4,2	4,10	A++/A+	-	1.437,00
FFA50A(9)	676,00	RXM50M9/N/N9	1.190,00	5,0	5,98	5,8	3,90	A+/A+	-	1.866,00
FFA60A(9)	1.039,00	RXM60M9/N/N9	1.407,00	5,7	5,76	7,0	4,04	A+/A+	-	2.446,00

NOVITÀ 2019: Mini Sky Alpha

FFA35A9	661,00	RZAG35A	1.350,00	3,5	6,40	4,0	3,80	A++/A+	✓	2.011,00
FFA50A9	676,00	RZAG50A	1.535,00	5,0	6,30	5,8	4,01	A++/A+	-	2.211,00
FFA60A9	1.039,00	RZAG60A	1.717,00	6,0	5,80	7,0	4,04	A+/A+	-	2.756,00

Comandi (listino Accessori)		Prezzo [€]
BRC1H519W7	Comando a filo BT colore Bianco	156,00
BRC1H519K7	Comando a filo BT colore Nero	156,00
BRC1H519S7	Comando a filo BT colore Argento	156,00
BRC1E53A	Comando a filo standard	160,00
BRC7F530W/S	Comando a infrarossi	206,00

Griglie (listino Accessori)		Prezzo [€]
BYFQ60CW	Pannello decorativo Bianco	335,00
BYFQ60CS	Pannello decorativo Argento	358,00

Accessori		Prezzo [€]
BRYQ60AW	Sensore di presenza e temperatura ad infrarossi per griglia Bianca (con comando a filo)	120,00
BRYQ60AS	Sensore di presenza e temperatura ad infrarossi per griglia Silver (con comando a filo)	120,00
KRP1B57	Scheda interfaccia per eventuale ventilazione esterna	177,00
KRP4A53	Adattatore di cablaggio per contr. Unità interna	181,00
KDDQ44XA60	Kit di presa aria esterna	187,00
KRP1BA101	Scatola di installazione per scheda adattatore	59,00
BRP069A81	Scheda Wi-Fi online controller (Plug & Play, da alloggiare nell'unità interna)	74,00
KLIC-DI	Interfaccia KNX	239,00

CASSETTA DA INCASSO

Round Flow



FCAG-A

Comando e griglia da acquistare a parte

Estensione garanzia gratuita Kizuna



Unità Interna	Unità Interna Prezzo [€]	Unità Esterna	Unità Esterna Prezzo [€]	Capacità e efficienza				CLASSE ENERGETICA Raffrescamento /Riscaldamento	Bonus	Prezzo tot [€]
				Raffrescamento		Riscaldamento				
				kW	SEER	kW	SCOP			
FCAG35A	852,00	RXM35M9/N9	776,00	3,5	6,35	4,2	4,90	A++/A++	✓	1.628,00
FCAG50A	878,00	RXM50M9/N/N9	1.190,00	5,0	6,54	6,0	4,30	A++/A+	-	2.068,00
FCAG60A	916,00	RXM60M9/N/N9	1.407,00	5,7	6,40	7,0	4,20	A++/A+	-	2.323,00

Comandi (listino Accessori)		Prezzo [€]
BRC1H519W7	Comando a filo BT colore Bianco	156,00
BRC1H519K7	Comando a filo BT colore Nero	156,00
BRC1H519S7	Comando a filo BT colore Argento	156,00
BRC1E53A	Comando a filo standard	160,00
BRC7FA532F	Comando a infrarossi	206,00

Griglie (listino Accessori)		Prezzo [€]
BYCQ140D	Griglia standard	325,00
BYCQ140DG9	Griglia con filtro autopulente	662,00
BYCQ140DGF9	Griglia con filtro autopulente maglia fine	662,00

Accessori		Prezzo [€]
IT.KDDQ55B140	Kit ripresa aria esterna	682,00
KRP1B57	Scheda interfaccia per eventuale ventilazione aria esterna	177,00
KRP4A53	Adattatore di cablaggio per contr. Remoto unità interna	181,00
KRP1H98A	Scatola di installazione per scheda adattatore	56,00
BRYQ140A	Sensore di presenza e temperatura ad infrarossi (con comando a filo)	120,00
KLIC-DI	Interfaccia KNX	239,00
K.RSS	Kit Sensore di temperatura Wireless	121,00
BRP069A81	Scheda Wi-Fi online controller (Plug & Play, da alloggiare nell'unità interna)	74,00

CASSETTA DA INCASSO

Round Flow



FCAG-B

NOVITÀ 2019

BLUEVOLUTION

Estensione garanzia gratuita Kizuna

Comando e griglia da acquistare a parte

Unità Interna	Unità Interna Prezzo [€]	Unità Esterna	Unità Esterna Prezzo [€]	Capacità e efficienza				CLASSE ENERGETICA Raffrescamento /Riscaldamento	Bonus	Prezzo tot [€]
				Raffrescamento		Riscaldamento				
				kW	SEER	kW	SCOP			
FCAG35B	878,00	RXM35N9	776,00	3,5	6,35	4,2	4,90	A++/A++	✓	1.654,00
FCAG50B	904,00	RXM50N9	1.190,00	5,0	6,54	6,0	4,30	A++/A+	-	2.094,00
FCAG60B	943,00	RXM60N9	1.407,00	7,0	6,4	7,0	4,20	A++/A+	-	2.350,00

FCAG35B	878,00	RZAG35A	1.350,00	3,5	7,3	4,0	4,30	A++/A+	✓	2.228,00
FCAG50B	904,00	RZAG50A	1.535,00	5,0	6,8	5,8	4,30	A++/A+	✓	2.439,00
FCAG60B	943,00	RZAG60A	1.717,00	6,0	6,6	7,0	4,25	A++/A+	-	2.660,00

Comandi (listino Accessori)		Prezzo [€]
BRC1H519W7	Comando a filo BT colore Bianco	156,00
BRC1H519K7	Comando a filo BT colore Nero	156,00
BRC1H519S7	Comando a filo BT colore Argento	156,00
BRC1E53A	Comando a filo standard	160,00
BRC7FA532F	Comando a infrarossi per griglia standard/autopulente	206,00
BRC7FB532F	Comando a infrarossi per griglia di design	206,00
BRC7FB532FB	Comando a infrarossi per griglia di design nera (Disponibile da giugno 2019)	206,00

Griglie (listino Accessori)		Prezzo [€]
BYCQ140E	Griglia standard	325,00
BYCQ140EGF	Griglia con filtro autopulente maglia fine	662,00
BYCQ140EP	Griglia design (Disponibile da maggio 2019)	455,00
BYCQ140EPB	Griglia design nero (Disponibile da giugno 2019)	640,00

Accessori		Prezzo [€]
BRYQ140B	Sensore presenza a pavimento (solo con comando a filo)	120,00
BRYQ140C	Sensore presenza a pavimento per griglia di design (solo con comando a filo)	120,00
BRYQ140CB	Sensore presenza a pavimento per griglia di design nera (solo con comando a filo)	120,00
KDDP55C160-1	Kit ripresa aria esterna (richiede la KDDP55D160-2)	380,00
KDDP55D160-2	Kit ripresa aria esterna (richiede la KDDP55C160-1)	302,00
KDBHQ56B140	Guarnizione per kit ripresa aria esterna	108,00
KRP1BA58	Adattatore di cablaggio con 2 segnali esterni	177,00
EKRP1C12	Adattatore di cablaggio con 4 segnali esterni	113,00
KRCS01-7B	Sensore di temperatura esterna	80,00
BRP069B82	Scheda Wi-Fi online controller (Plug & Play, da alloggiare nell'unità interna)	74,00
EWHARI	Cavo aggiuntivo per collegamento BRP069B82 a griglia autopulente	15,00

NOVITÀ 2019



ROUND FLOW CASSETTE

BYCQ140EP

versione bianca

(Disponibile da maggio 2019)

BYCQ140EPB

versione nera

(Disponibile da giugno 2019)





Sky Air A-series R32



Tre nuovi leader



Panoramica prodotti: unità esterne

Applicazione monosplit, twin, triple e double twin

SkyAir A-series
BLUEEVOLUTION

Classe di capacità

Sistema	Tipo	Serie	Modello	Pag.	71 6,8 kW	100 9,5 kW	125 12,1 kW	140 13,4 kW		
Sistemi condensati ad aria	Pompa di calore	SkyAir Alpha-series - Tecnologia leader del settore per applicazioni commerciali - Temperatura del refrigerante variabile - Lunghezza massima delle tubazioni fino a 85 m - Tecnologia di sostituzione - Campo di funzionamento esteso fino a -20°C in riscaldamento e raffrescamento - Soluzione ottimale per il raffreddamento di infrastrutture IT - Applicazione monosplit, twin, triple e doppio twin	R32 	RZAG-MV1	15					
				RZAG-MY1	15					
			SkyAir Advance-series - Combinazione di tecnologia e comfort per applicazioni commerciali - Unità esterne ultracompatte e facili da installare - Lunghezza massima delle tubazioni fino a 50 m - Tecnologia di sostituzione - Campo di funzionamento fino a -15°C sia in raffrescamento sia in riscaldamento - Applicazione monosplit, twin, triple e doppio twin	R32 	RZASG-MV1	16				
					RZASG-MY1	16				
		SkyAir Active-series - Soluzione ideale per ambienti affollati e piccoli negozi - Unità esterne ultracompatte e facili da installare - Lunghezza massima delle tubazioni fino a 30 m - Tecnologia di sostituzione - Unità esterna facile da installare su tetto, terrazzo o parete - Offerta esclusiva per applicazioni monosplit	R32 	AZAS-MV1	17					
				AZAS-MY1	17					



Bianco RAL9003
BRC1H519W7

Argento RAL9006
BRC1H519S7

Nero RAL9005
BRC1H519K7



reddot award 2014
winner

Panoramica dei principali vantaggi

		<i>SkyAir</i> Alpha-series	<i>SkyAir</i> Advance-series	<i>SkyAir</i> Active-series	
		RZAG-MV1 / MY1	RZASG-MV1 / MY1	AZAS-MV1 / MY1	
Eco-Pittogrammi	Efficienza stagionale Uso intelligente dell'energia	L'efficienza stagionale mostra in modo più realistico il livello di efficienza di un climatizzatore nell'arco di un'intera stagione di raffreddamento o riscaldamento.	A++	A+	A
	Tecnologia a Inverter	In combinazione con unità esterne controllate a Inverter.	●	●	●
	Tecnologia di sostituzione	Dall'01/01/2015 è proibito effettuare assistenza e manutenzione a impianti con R-22: ciò significa che è impossibile riparare sistemi con R-22. Evitate ai vostri clienti tempi di fermo inaspettati e sostituite questi sistemi adesso!	●	●	●
Comfort	Modalità notturna	Riduce automaticamente il rumore durante il funzionamento dell'unità esterna.	●	●	●
	Commutazione automatica raffreddamento-riscaldamento	Seleziona automaticamente la modalità raffreddamento o riscaldamento per ottenere la temperatura impostata.	●	●	●
Altre funzioni	Temperatura del refrigerante variabile	Tecnologia che garantisce maggior comfort e risparmi sui costi di esercizio.	●		
	Applicazione twin/triple/doppio twin	Possibilità di collegare 2, 3 o 4 unità interne a una singola unità esterna, anche con capacità diverse. Tutte le unità interne funzionano nella stessa modalità (raffreddamento o riscaldamento), attivabile mediante un unico telecomando.	●	●	
	Compressore Swing	Le unità esterne sono provviste del compressore swing Daikin, rinomato per la sua bassa rumorosità e per l'elevata efficienza energetica.	●	●	●
	Capacità garantita fino a -20°C	Le unità Daikin sono adatte a tutti i climi, anche a rigide condizioni invernali, grazie al campo di funzionamento fino a -20°C.	●		
	Raffreddamento di infrastrutture IT	Per applicazioni di raffreddamento di infrastrutture IT altamente sensibili, con impostazioni di raffreddamento dedicate e possibilità di combinazioni asimmetriche per massimizzare l'affidabilità del sistema.	●		

Vantaggi tecnici

Struttura unica e compatta del ventilatore		●	●
Lunghezza massima delle tubazioni	85 m	50 m	30 m
Nuovo design del pannello frontale	●	●	●
Display a 7 segmenti	●	●	●
Maggiore precarica di refrigerante eseguita dal costruttore	●		
Controllo delle perdite integrato	●		
Circolazione speciale del refrigerante nella piastra di fondo	●		
Circolazione del refrigerante nello scambiatore di calore	●	●	●
Compressore swing per R32	●	●	●
Schede elettroniche raffreddate con refrigerante	●	●	●
Intelligent Tablet controller - App Online controller	●	●	●

CASSETTA DA INCASSO

Round Flow "Supercassette"

FCAHG-G



Comando e griglia da acquistare a parte

Monof. 230V o Trif. 400V	Unità Interna	Unità Interna Prezzo [€]	Unità Esterna	Unità Esterna Prezzo [€]	Capacità e efficienza				CLASSE ENERGETICA Raffrescamento /Riscaldamento	Bonus	Prezzo tot [€]
					Raffrescamento		Riscaldamento				
					kW	SEER	kW	SCOP			
1ph	FCAHG71G	1.071,00	RZAG71MV1	1.810,00	6,8	7,72	7,5	4,61	A++/A++	✓	2.881,00
	FCAHG100G	1.197,00	RZAG100MV1	2.323,00	9,5	7,35	10,8	4,81	A++/A++	✓	3.520,00
	FCAHG125G	1.391,00	RZAG125MV1	2.521,00	12,1	-	13,5	-	-	✓	3.912,00
	FCAHG140G	1.457,00	RZAG140MV1	2.768,00	13,4	-	15,5	-	-	✓	4.225,00
3ph	FCAHG71G	1.071,00	RZAG71MY1	1.864,00	6,8	7,72	7,5	4,61	A++/A++	✓	2.935,00
	FCAHG100G	1.197,00	RZAG100MY1	2.436,00	9,5	7,35	10,8	4,81	A++/A++	✓	3.633,00
	FCAHG125G	1.391,00	RZAG125MY1	2.648,00	12,1	-	13,5	-	-	✓	4.039,00
	FCAHG140G	1.457,00	RZAG140MY1	2.914,00	13,4	-	15,5	-	-	✓	4.371,00

Comandi (listino Accessori)		Prezzo [€]
BRC1H519W7	Comando a filo BT colore Bianco	156,00
BRC1H519K7	Comando a filo BT colore Nero	156,00
BRC1H519S7	Comando a filo BT colore Argento	156,00
BRC1E53A	Comando a filo standard	160,00
BRC7FA532F	Comando a infrarossi	206,00

Griglie (listino Accessori)		Prezzo [€]
BYCQ140D	Griglia standard	325,00
BYCQ140DG9	Griglia con filtro autopulente	662,00
BYCQ140DGF9	Griglia con filtro autopulente maglia fine	662,00

Accessori		Prezzo [€]
IT.KDDQ55B140	Kit ripresa aria esterna	682,00
KRP1B57	Scheda interfaccia per eventuale ventilazione aria esterna	177,00
KRP4A53	Adattatore di cablaggio per contr. Remoto unità interna	181,00
KRP1H98A	Scatola di installazione per scheda adattatore	56,00
BRYQ140A	Sensore di presenza e temperatura ad infrarossi (con comando a filo)	120,00
KLIC-DI	Interfaccia KNX	239,00
K.RSS	Kit Sensore di temperatura Wireless	121,00
BRP069A81	Scheda Wi-Fi online controller (Plug & Play, da alloggiare nell'unità interna)	74,00

CASSETTA DA INCASSO

Round Flow "Supercassette"



FCAHG-H

NOVITÀ 2019

BLUEEVOLUTION

Comando e griglia da acquistare a parte

Estensione garanzia gratuita Kizuna

Monof. 230V o Trif. 400V	Unità Interna	Unità Interna Prezzo [€]	Unità Esterna	Unità Esterna Prezzo [€]	Capacità e efficienza				CLASSE ENERGETICA Raffrescamento /Riscaldamento	Bonus	Prezzo tot [€]
					Raffrescamento		Riscaldamento				
					kW	SEER	kW	SCOP			
1ph	FCAHG71H	1.103,00	RZAG71MV1	1.810,00	6,8	7,72	7,5	4,61	A++/A++	✓	2.913,00
	FCAHG100H	1.233,00	RZAG100MV1	2.323,00	9,5	7,35	10,8	4,81	A++/A++	✓	3.556,00
	FCAHG125H	1.433,00	RZAG125MV1	2.521,00	12,1	-	13,5	-	-	✓	3.954,00
	FCAHG140H	1.501,00	RZAG140MV1	2.768,00	13,4	-	15,5	-	-	✓	4.269,00
3ph	FCAHG71H	1.103,00	RZAG71MY1	1.864,00	6,8	7,72	7,5	4,61	A++/A++	✓	2.967,00
	FCAHG100H	1.233,00	RZAG100MY1	2.436,00	9,5	7,35	10,8	4,81	A++/A++	✓	3.669,00
	FCAHG125H	1.433,00	RZAG125MY1	2.648,00	12,1	-	13,5	-	-	✓	4.081,00
	FCAHG140H	1.501,00	RZAG140MY1	2.914,00	13,4	-	15,5	-	-	✓	4.415,00

Comandi (listino Accessori)		Prezzo [€]
BRC1H519W7	Comando a filo BT colore Bianco	156,00
BRC1H519K7	Comando a filo BT colore Nero	156,00
BRC1H519S7	Comando a filo BT colore Argento	156,00
BRC1E53A	Comando a filo standard	160,00
BRC7FA532F	Comando a infrarossi per griglia standard/autopulente	206,00
BRC7FB532F	Comando a infrarossi per griglia di design	206,00
BRC7FB532FB	Comando a infrarossi per griglia di design nera (Disponibile da giugno 2019)	206,00

Griglie (listino Accessori)		Prezzo [€]
BYCQ140E	Griglia standard	325,00
BYCQ140EGF	Griglia con filtro autopulente maglia fine	662,00
BYCQ140EP	Griglia design (Disponibile da maggio 2019)	455,00
BYCQ140EPB	Griglia design nero (Disponibile da giugno 2019)	640,00

Accessori		Prezzo [€]
BRYQ140B	Sensore presenza a pavimento (solo con comando a filo)	120,00
BRYQ140C	Sensore presenza a pavimento per griglia di design (solo con comando a filo)	120,00
BRYQ140CB	Sensore presenza a pavimento per griglia di design nera (solo con comando a filo)	120,00
KDDP55C160-1	Kit ripresa aria esterna (richiede la KDDP55D160-2)	380,00
KDDP55D160-2	Kit ripresa aria esterna (richiede la KDDP55C160-1)	302,00
KDBHQ56B140	Guarnizione per kit ripresa aria esterna	108,00
KRP1BA58	Adattatore di cablaggio con 2 segnali esterni	177,00
EKRP1C12	Adattatore di cablaggio con 4 segnali esterni	113,00
KRCS01-7B	Sensore di temperatura esterna	80,00
BRP069B82	Scheda Wi-Fi online controller (Plug & Play, da alloggiare nell'unità interna)	74,00
EWHAR1	Cavo aggiuntivo per collegamento BRP069B82 a griglia autopulente	15,00

CASSETTA DA INCASSO

Round Flow

FCAG-A



Wi-Fi ready



Comando e griglia da acquistare a parte

Monof. 230V o Trif. 400V	Unità Interna	Unità Interna Prezzo [€]	Unità Esterna	Unità Esterna Prezzo [€]	Capacità e efficienza				CLASSE ENERGETICA Raffrescamento /Riscaldamento	Bonus	Prezzo tot [€]
					Raffrescamento		Riscaldamento				
					kW	SEER	kW	SCOP			
1ph	FCAG71A	953,00	RZAG71MV1	1.810,00	6,8	7,34	7,5	4,20	A++/A+	✓	2.763,00
	FCAG100A	1.062,00	RZAG100MV1	2.323,00	9,5	7,14	10,8	4,61	A++/A++	✓	3.385,00
	FCAG125A	1.258,00	RZAG125MV1	2.521,00	12,1	-	13,5	-	-	✓	3.779,00
	FCAG140A	1.315,00	RZAG140MV1	2.768,00	13,4	-	15,5	-	-	✓	4.083,00
3ph	FCAG71A	953,00	RZAG71MY1	1.864,00	6,8	7,34	7,5	4,20	A++/A+	✓	2.817,00
	FCAG100A	1.062,00	RZAG100MY1	2.436,00	9,5	7,14	10,8	4,61	A++/A++	✓	3.498,00
	FCAG125A	1.258,00	RZAG125MY1	2.648,00	12,1	-	13,5	-	-	✓	3.906,00
	FCAG140A	1.315,00	RZAG140MY1	2.914,00	13,4	-	15,5	-	-	✓	4.229,00

Comandi (listino Accessori)		Prezzo [€]
BRC1H519W7	Comando a filo BT colore Bianco	156,00
BRC1H519K7	Comando a filo BT colore Nero	156,00
BRC1H519S7	Comando a filo BT colore Argento	156,00
BRC1E53A	Comando a filo standard	160,00
BRC7FA532F	Comando a infrarossi	206,00

Griglie (listino Accessori)		Prezzo [€]
BYCQ140D	Griglia standard	325,00
BYCQ140DG9	Griglia con filtro autopulente	662,00
BYCQ140DGF9	Griglia con filtro autopulente maglia fine	662,00

Accessori		Prezzo [€]
IT.KDDQ55B140	Kit ripresa aria esterna	682,00
KRP1B57	Scheda interfaccia per eventuale ventilazione aria esterna	177,00
KRP4A53	Adattatore di cablaggio per contr. Remoto unità interna	181,00
KRP1H98A	Scatola di installazione per scheda adattatore	56,00
BRYQ140A	Sensore di presenza e temperatura ad infrarossi (con comando a filo)	120,00
KLIC-DI	Interfaccia KNX	239,00
K.RSS	Kit Sensore di temperatura Wireless	121,00
BRP069A81	Scheda Wi-Fi online controller (Plug & Play, da alloggiare nell'unità interna)	74,00

CASSETTA DA INCASSO

Round Flow



FCAG-B

NOVITÀ 2019

BLUEEVOLUTION

Comando e griglia da acquistare a parte

Estensione garanzia gratuita Kizuna

Monof. 230V o Trif. 400V	Unità Interna	Unità Interna Prezzo [€]	Unità Esterna	Unità Esterna Prezzo [€]	Capacità e efficienza				CLASSE ENERGETICA Raffrescamento /Riscaldamento	Bonus	Prezzo tot [€]
					Raffrescamento		Riscaldamento				
					kW	SEER	kW	SCOP			
1ph	FCAG71B	982,00	RZAG71MV1	1.810,00	6,8	7,34	7,5	4,20	A++/A+	✓	2.792,00
	FCAG100B	1.094,00	RZAG100MV1	2.323,00	9,5	7,14	10,8	4,61	A++/A++	✓	3.417,00
	FCAG125B	1.296,00	RZAG125MV1	2.521,00	12,1	-	13,5	-	-	✓	3.817,00
	FCAG140B	1.354,00	RZAG140MV1	2.768,00	13,4	-	15,5	-	-	✓	4.122,00
3ph	FCAG71B	982,00	RZAG71MY1	1.864,00	6,8	7,34	7,5	4,20	A++/A+	✓	2.846,00
	FCAG100B	1.094,00	RZAG100MY1	2.436,00	9,5	7,14	10,8	4,61	A++/A++	✓	3.530,00
	FCAG125B	1.296,00	RZAG125MY1	2.648,00	12,1	-	13,5	-	-	✓	3.944,00
	FCAG140B	1.354,00	RZAG140MY1	2.914,00	13,4	-	15,5	-	-	✓	4.268,00

Comandi (listino Accessori)		Prezzo [€]
BRC1H519W7	Comando a filo BT colore Bianco	156,00
BRC1H519K7	Comando a filo BT colore Nero	156,00
BRC1H519S7	Comando a filo BT colore Argento	156,00
BRC1E53A	Comando a filo standard	160,00
BRC7FA532F	Comando a infrarossi per griglia standard/autopulente	206,00
BRC7FB532F	Comando a infrarossi per griglia di design	206,00
BRC7FB532FB	Comando a infrarossi per griglia di design nera (Disponibile da giugno 2019)	206,00

Griglie (listino Accessori)		Prezzo [€]
BYCQ140E	Griglia standard	325,00
BYCQ140EGF	Griglia con filtro autopulente maglia fine	662,00
BYCQ140EP	Griglia design (Disponibile da maggio 2019)	455,00
BYCQ140EPB	Griglia design nero (Disponibile da giugno 2019)	640,00

Accessori		Prezzo [€]
BRYQ140B	Sensore presenza a pavimento (solo con comando a filo)	120,00
BRYQ140C	Sensore presenza a pavimento per griglia di design (solo con comando a filo)	120,00
BRYQ140CB	Sensore presenza a pavimento per griglia di design nera (solo con comando a filo)	120,00
KDDP55C160-1	Kit ripresa aria esterna (richiede la KDDP55D160-2)	380,00
KDDP55D160-2	Kit ripresa aria esterna (richiede la KDDP55C160-1)	302,00
KDBHQ56B140	Guarnizione per kit ripresa aria esterna	108,00
KRP1BA58	Adattatore di cablaggio con 2 segnali esterni	177,00
EKR1C12	Adattatore di cablaggio con 4 segnali esterni	113,00
KRCS01-7B	Sensore di temperatura esterna	80,00
BRP069B82	Scheda Wi-Fi online controller (Plug & Play, da alloggiare nell'unità interna)	74,00
EWHAR1	Cavo aggiuntivo per collegamento BRP069B82 a griglia autopulente	15,00

PARETE

FAA-A



Comando da acquistare a parte

Monof. 230V o Trif. 400V	Unità Interna	Unità Interna Prezzo [€]	Unità Esterna	Unità Esterna Prezzo [€]	Capacità e efficienza				CLASSE ENERGETICA Raffrescamento /Riscaldamento	Bonus	Prezzo tot [€]
					Raffrescamento		Riscaldamento				
					kW	SEER	kW	SCOP			
1ph	FAA71A	1.359,00	RZAG71MV1	1.810,00	6,8	7,03	7,5	4,02	A++/A+	✓	3.169,00
	FAA100A	1.566,00	RZAG100MV1	2.323,00	9,5	6,42	10,8	4,01	A++/A+	✓	3.889,00
3ph	FAA71A	1.359,00	RZAG71MY1	1.864,00	6,8	7,03	7,5	4,02	A++/A+	✓	3.223,00
	FAA100A	1.566,00	RZAG100MY1	2.436,00	9,5	6,42	10,8	4,01	A++/A+	✓	4.002,00

Comandi (listino Accessori)		Prezzo [€]
BRC1H519W7	Comando a filo BT colore Bianco	156,00
BRC1H519K7	Comando a filo BT colore Nero	156,00
BRC1H519S7	Comando a filo BT colore Argento	156,00
BRC1E53A	Comando a filo standard	160,00
BRC7EB518	Comando a infrarossi	206,00

PENSILE A SOFFITTO

FHA-A(9)



Comando da acquistare a parte

Monof. 230V o Trif. 400V	Unità Interna	Unità Interna Prezzo [€]	Unità Esterna	Unità Esterna Prezzo [€]	Capacità e efficienza				CLASSE ENERGETICA Raffrescamento /Riscaldamento	Bonus	Prezzo tot [€]
					Raffrescamento		Riscaldamento				
					kW	SEER	kW	SCOP			
1ph	FHA71A(9)	1.126,00	RZAG71MV1	1.810,00	6,8	7,51	7,5	4,32	A++/A+	✓	2.936,00
	FHA100A	1.255,00	RZAG100MV1	2.323,00	9,5	6,42	10,8	4,61	A++/A++	✓	3.578,00
	FHA125A	1.599,00	RZAG125MV1	2.521,00	12,1	-	13,5	-	-	✓	4.120,00
	FHA140A	1.757,00	RZAG140MV1	2.768,00	13,4	-	15,5	-	-	✓	4.525,00
3ph	FHA71A(9)	1.126,00	RZAG71MY1	1.864,00	6,8	7,51	7,5	4,32	A++/A+	✓	2.990,00
	FHA100A	1.255,00	RZAG100MY1	2.436,00	9,5	6,42	10,8	4,61	A++/A++	✓	3.691,00
	FHA125A	1.599,00	RZAG125MY1	2.648,00	12,1	-	13,5	-	-	✓	4.247,00
	FHA140A	1.757,00	RZAG140MY1	2.914,00	13,4	-	15,5	-	-	✓	4.671,00

Comandi (listino Accessori)		Prezzo [€]
BRC1H519W7	Comando a filo BT colore Bianco	156,00
BRC1H519K7	Comando a filo BT colore Nero	156,00
BRC1H519S7	Comando a filo BT colore Argento	156,00
BRC1E53A	Comando a filo standard	160,00
BRC7G53	Comando a infrarossi	206,00

Accessori comuni FAA/FHA		Prezzo [€]
KDDQ50A140	Kit aspirazione aria esterna (FHA-A)	236,00
KRP4A53	Adattatore di cablaggio per contr. Remoto unità interna	181,00
KRP4A93	Scatola di installazione per scheda adattatore (FAA-A)	165,00
KRP1D93A	Scatola di installazione per scheda adattatore (FHA-A)	140,00
KLIC-DI	Interfaccia KNX	239,00
K.RSS	Kit Sensore di temperatura Wireless	121,00
BRP069A81	Scheda Wi-Fi online controller (Plug & Play, da alloggiare nell'unità interna)	74,00

CANALIZZABILE DC INVERTER MEDIA PREVALENZA



FBA-A(9)



Comando da acquistare a parte

Monof. 230V o Trif. 400V	Unità Interna	Unità Interna Prezzo [€]	Unità Esterna	Unità Esterna Prezzo [€]	Capacità e efficienza				CLASSE ENERGETICA Raffrescamento /Riscaldamento	Bonus	Prezzo tot [€]
					Raffrescamento		Riscaldamento				
					kW	SEER	kW	SCOP			
1ph	FBA71A(9)	1.144,00	RZAG71MV1	1.810,00	6,8	6,65	7,5	4,31	A++/A+	✓	2.954,00
	FBA100A	1.171,00	RZAG100MV1	2.323,00	9,5	6,16	10,8	4,78	A++/A++	✓	3.494,00
	FBA125A	1.571,00	RZAG125MV1	2.521,00	12,1	-	13,5	-	-	✓	4.092,00
	FBA140A	1.886,00	RZAG140MV1	2.768,00	13,4	-	15,5	-	-	✓	4.654,00
3ph	FBA71A(9)	1.144,00	RZAG71MY1	1.864,00	6,8	6,65	7,5	4,31	A++/A+	✓	3.008,00
	FBA100A	1.171,00	RZAG100MY1	2.436,00	9,5	6,16	10,8	4,78	A++/A++	✓	3.607,00
	FBA125A	1.571,00	RZAG125MY1	2.648,00	12,1	-	13,5	-	-	✓	4.219,00
	FBA140A	1.886,00	RZAG140MY1	2.914,00	13,4	-	15,5	-	-	✓	4.800,00

Comandi (listino Accessori)		Prezzo [€]
BRC1H519W7	Comando a filo BT colore Bianco	156,00
BRC1H519K7	Comando a filo BT colore Nero	156,00
BRC1H519S7	Comando a filo BT colore Argento	156,00
BRC1E53A	Comando a filo standard	160,00
BRC4C65	Comando infrarossi	206,00

CANALIZZABILE AD ALTA PREVALENZA



FDA-A



Comando da acquistare a parte

Monof. 230V o Trif. 400V	Unità Interna	Unità Interna Prezzo [€]	Unità Esterna	Unità Esterna Prezzo [€]	Capacità e efficienza				CLASSE ENERGETICA Raffrescamento /Riscaldamento	Bonus	Prezzo tot [€]
					Raffrescamento		Riscaldamento				
					kW	SEER	kW	SCOP			
1ph	FDA125A	1.296,00	RZAG125MV1	2.521,00	12,1	-	13,5	-	-	✓	3.817,00
3ph	FDA125A	1.296,00	RZAG125MY1	2.648,00	12,1	-	13,5	-	-	✓	3.944,00

Comandi (listino Accessori)		Prezzo [€]
BRC1H519W7	Comando a filo BT colore Bianco	156,00
BRC1H519K7	Comando a filo BT colore Nero	156,00
BRC1H519S7	Comando a filo BT colore Argento	156,00
BRC1E53A	Comando a filo standard	160,00

Accessori comuni FBA/FDA		Prezzo [€]
KRP4A53	Adattatore di cablaggio per contr. Remoto unità interna	181,00
KRP4A96	Piastra fissaggio per scheda adattatore	71,00
KRP1C64	Adattatore di cablaggio (interblocco per ventilatore aspirazione aria esterna)	222,00
KDAP25A71	Convogliatore mandata aria per canali circolari (71)	289,00
KDAP25A140	Convogliatore mandata aria per canali circolari (100-125-140)	436,00
KLIC-DI	Interfaccia KNX	239,00
K.RSS	Kit Sensore di temperatura Wireless	121,00
BRP069A81	Scheda Wi-Fi online controller (Plug & Play, da alloggiare nell'unità interna)	74,00

CASSETTA PENSILE A SOFFITTO

FUA-A



Comando da acquistare a parte

Monof. 230V o Trif. 400V	Unità Interna	Unità Interna Prezzo [€]	Unità Esterna	Unità Esterna Prezzo [€]	Capacità e efficienza				CLASSE ENERGETICA Raffrescamento /Riscaldamento	Bonus	Prezzo tot [€]
					Raffrescamento		Riscaldamento				
					kW	SEER	kW	SCOP			
1ph	FUA71A	1.383,00	RZAG71MV1	1.810,00	6,8	7,02	7,5	4,20	A++/A+	✓	3.193,00
	FUA100A	1.655,00	RZAG100MV1	2.323,00	9,5	6,42	10,8	4,50	A++/A+	✓	3.978,00
	FUA125A	2.056,00	RZAG125MV1	2.521,00	12,1	-	13,5	-	-	✓	4.577,00
3ph	FUA71A	1.383,00	RZAG71MY1	1.864,00	6,8	7,02	7,5	4,20	A++/A+	✓	3.247,00
	FUA100A	1.655,00	RZAG100MY1	2.436,00	9,5	6,42	10,8	4,50	A++/A+	✓	4.091,00
	FUA125A	2.056,00	RZAG125MY1	2.648,00	12,1	-	13,5	-	-	✓	4.704,00

Comandi (listino Accessori)		Prezzo [€]
BRC1H519W7	Comando a filo BT colore Bianco	156,00
BRC1H519K7	Comando a filo BT colore Nero	156,00
BRC1H519S7	Comando a filo BT colore Argento	156,00
BRC1E53A	Comando a filo standard	160,00
BRC7C58	Comando a infrarossi	206,00

Accessori		Prezzo [€]
KRP4A53	Adattatore di cablaggio per contr. Remoto unità interna	181,00
DTA112B51	Scheda di interfaccia	187,00
KRP1B97	Scatola di installazione per scheda adattatore	146,00
KRP1B57	Scheda interfaccia per eventuale ventilazione aria esterna	177,00
KLIC-DI	Interfaccia KNX	239,00
K.RSS	Kit Sensore di temperatura Wireless	121,00
BRP069A81	Scheda Wi-Fi online controller (Plug & Play, da alloggiare nell'unità interna)	74,00

CASSETTA DA INCASSO

Round Flow

FCAG-A



Comando e griglia da acquistare a parte

Monof. 230V o Trif. 400V	Unità Interna	Unità Interna Prezzo [€]	Unità Esterna	Unità Esterna Prezzo [€]	Capacità e efficienza				CLASSE ENERGETICA Raffrescamento /Riscaldamento	Bonus	Prezzo tot [€]
					Raffrescamento		Riscaldamento				
					kW	SEER	kW	SCOP			
1ph	FCAG71A	953,00	RZASG71MV1	1.392,00	6,8	6,47	7,5	4,10	A++/A+	✓	2.345,00
	FCAG100A	1.062,00	RZASG100MV1	1.777,00	9,5	6,76	10,8	4,10	A++/A+	✓	2.839,00
	FCAG125A	1.258,00	RZASG125MV1	1.940,00	12,1	-	13,5	-	-	✓	3.198,00
	FCAG140A	1.315,00	RZASG140MV1	2.051,00	13,4	-	15,5	-	-	✓	3.366,00
3ph	FCAG100A	1.062,00	RZASG100MY1	1.830,00	9,5	6,76	10,8	4,10	A++/A+	✓	2.892,00
	FCAG125A	1.258,00	RZASG125MY1	1.997,00	12,1	-	13,5	-	-	✓	3.255,00
	FCAG140A	1.315,00	RZASG140MY1	2.113,00	13,4	-	15,5	-	-	✓	3.428,00

Comandi (listino Accessori)		Prezzo [€]
BRC1H519W7	Comando a filo BT colore Bianco	156,00
BRC1H519K7	Comando a filo BT colore Nero	156,00
BRC1H519S7	Comando a filo BT colore Argento	156,00
BRC1E53A	Comando a filo standard	160,00
BRC7FA532F	Comando a infrarossi	206,00

Griglie (listino Accessori)		Prezzo [€]
BYCQ140D	Griglia standard	325,00
BYCQ140DG9	Griglia con filtro autopulente	662,00
BYCQ140DGF9	Griglia con filtro autopulente maglia fine	662,00

Accessori		Prezzo [€]
IT.KDDQ55B140	Kit ripresa aria esterna	682,00
KRP1B57	Scheda interfaccia per eventuale ventilazione aria esterna	177,00
KRP4A53	Adattatore di cablaggio per contr. Remoto unità interna	181,00
KRP1H98A	Scatola di installazione per scheda adattatore	56,00
BRYQ140A	Sensore di presenza e temperatura ad infrarossi (con comando a filo)	120,00
KLIC-DI	Interfaccia KNX	239,00
K.RSS	Kit Sensore di temperatura Wireless	121,00
BRP069A81	Scheda Wi-Fi online controller (Plug & Play, da alloggiare nell'unità interna)	74,00

CASSETTA DA INCASSO

Round Flow

FCAG-B

NOVITÀ 2019

BLUEEVOLUTION
Comando e griglia da acquistare a parte
Estensione garanzia gratuita Kizuna

Monof. 230V o Trif. 400V	Unità Interna	Unità Interna Prezzo [€]	Unità Esterna	Unità Esterna Prezzo [€]	Capacità e efficienza				CLASSE ENERGETICA Raffrescamento /Riscaldamento	Bonus	Prezzo tot [€]
					Raffrescamento		Riscaldamento				
					kW	SEER	kW	SCOP			
1ph	FCAG71B	982,00	RZASG71MV1	1.392,00	6,8	6,47	7,5	4,10	A++/A+	✓	2.374,00
	FCAG100B	1.094,00	RZASG100MV1	1.777,00	9,5	6,76	10,8	4,10	A++/A+	✓	2.871,00
	FCAG125B	1.296,00	RZASG125MV1	1.940,00	12,1	-	13,5	-	-	✓	3.236,00
	FCAG140B	1.354,00	RZASG140MV1	2.051,00	13,4	-	15,5	-	-	✓	3.405,00
3ph	FCAG100B	1.094,00	RZASG100MY1	1.830,00	9,5	6,76	10,8	4,10	A++/A+	✓	2.924,00
	FCAG125B	1.296,00	RZASG125MY1	1.997,00	12,1	-	13,5	-	-	✓	3.293,00
	FCAG140B	1.354,00	RZASG140MY1	2.113,00	13,4	-	15,5	-	-	✓	3.467,00

Comandi (listino Accessori)		Prezzo [€]
BRC1H519W7	Comando a filo BT colore Bianco	156,00
BRC1H519K7	Comando a filo BT colore Nero	156,00
BRC1H519S7	Comando a filo BT colore Argento	156,00
BRC1E53A	Comando a infrarossi	160,00
BRC7FA532F	Comando a infrarossi per griglia standard/autopulente	206,00
BRC7FB532F	Comando a infrarossi per griglia di design	206,00
BRC7FB532FB	Comando a infrarossi per griglia di design nera (Disponibile da giugno 2019)	206,00

Griglie (listino Accessori)		Prezzo [€]
BYCQ140E	Griglia standard	325,00
BYCQ140EGF	Griglia con filtro autopulente maglia fine	662,00
BYCQ140EP	Griglia design (Disponibile da maggio 2019)	455,00
BYCQ140EPB	Griglia design nero (Disponibile da giugno 2019)	640,00

Accessori		Prezzo [€]
BRYQ140B	Sensore presenza a pavimento (solo con comando a filo)	120,00
BRYQ140C	Sensore presenza a pavimento per griglia di design (solo con comando a filo)	120,00
BRYQ140CB	Sensore presenza a pavimento per griglia di design nera (solo con comando a filo)	120,00
KDDP55C160-1	Kit ripresa aria esterna (richiede la KDDP55D160-2)	380,00
KDDP55D160-2	Kit ripresa aria esterna (richiede la KDDP55C160-1)	302,00
KDBHQ56B140	Guarnizione per kit ripresa aria esterna	108,00
KRP1BA58	Adattatore di cablaggio con 2 segnali esterni	177,00
EKRP1C12	Adattatore di cablaggio con 4 segnali esterni	113,00
KRCS01-7B	Sensore di temperatura esterna	80,00
BRP069B82	Scheda Wi-Fi online controller (Plug & Play, da alloggiare nell'unità interna)	74,00
EWHAR1	Cavo aggiuntivo per collegamento BRP069B82 a griglia autopulente	15,00

PARETE

FAA-A



Comando da acquistare a parte

Monof. 230V o Trif. 400V	Unità Interna	Unità Interna Prezzo [€]	Unità Esterna	Unità Esterna Prezzo [€]	Capacità e efficienza				CLASSE ENERGETICA Raffrescamento /Riscaldamento	Bonus	Prezzo tot [€]
					Raffrescamento		Riscaldamento				
					kW	SEER	kW	SCOP			
1ph	FAA71A	1.359,00	RZASG71MV1	1.392,00	6,8	6,41	7,50	3,90	A++/A	-	2.751,00
	FAA100A	1.566,00	RZASG100MV1	1.777,00	9,5	5,83	10,8	4,01	A+/A+	✓	3.343,00
3ph	FAA100A	1.566,00	RZASG100MY1	1.830,00	9,5	5,83	10,8	4,01	A+/A+	✓	3.396,00

Comandi (listino Accessori)

Comandi (listino Accessori)	Prezzo [€]	
BRC1H519W7	Comando a filo BT colore Bianco	156,00
BRC1H519K7	Comando a filo BT colore Nero	156,00
BRC1H519S7	Comando a filo BT colore Argento	156,00
BRC1E53A	Comando a filo standard	160,00
BRC7EB518	Comando a infrarossi	206,00

PENSILE A SOFFITTO

FHA-A(9)



Comando da acquistare a parte

Monof. 230V o Trif. 400V	Unità Interna	Unità Interna Prezzo [€]	Unità Esterna	Unità Esterna Prezzo [€]	Capacità e efficienza				CLASSE ENERGETICA Raffrescamento /Riscaldamento	Bonus	Prezzo tot [€]
					Raffrescamento		Riscaldamento				
					kW	SEER	kW	SCOP			
1ph	FHA71A(9)	1.126,00	RZASG71MV1	1.392,00	6,8	5,95	7,5	3,90	A+/A	✓	2.518,00
	FHA100A	1.255,00	RZASG100MV1	1.777,00	9,5	5,83	10,8	3,91	A+/A	✓	3.032,00
	FHA125A	1.599,00	RZASG125MV1	1.940,00	12,1	-	13,5	-	-	✓	3.539,00
	FHA140A	1.757,00	RZASG140MV1	2.051,00	13,4	-	15,5	-	-	✓	3.808,00
3ph	FHA100A	1.255,00	RZASG100MY1	1.830,00	9,5	5,83	10,8	3,91	A+/A	✓	3.085,00
	FHA125A	1.599,00	RZASG125MY1	1.997,00	12,1	-	13,5	-	-	✓	3.596,00
	FHA140A	1.757,00	RZASG140MY1	2.113,00	13,4	-	15,5	-	-	✓	3.870,00

Comandi (listino Accessori)

Comandi (listino Accessori)	Prezzo [€]	
BRC1H519W7	Comando a filo BT colore Bianco	156,00
BRC1H519K7	Comando a filo BT colore Nero	156,00
BRC1H519S7	Comando a filo BT colore Argento	156,00
BRC1E53A	Comando a filo standard	160,00
BRC7G53	Comando a infrarossi	206,00

Accessori comuni FAA/FHA

Accessori comuni FAA/FHA	Prezzo [€]	
KRP4A53	Adattatore di cablaggio per contr. Remoto unità interna	181,00
KRP4A93	Scatola di installazione per scheda adattatore (FAA-A)	165,00
KRP1D93A	Scatola di installazione per scheda adattatore (FHA-A)	140,00
KDDQ50A140	Kit aspirazione aria esterna (FHA-A)	236,00
KLIC-DI	Interfaccia KNX	239,00
K.RSS	Kit Sensore di temperatura Wireless	121,00
BRP069A81	Scheda Wi-Fi online controller (Plug & Play, da alloggiare nell'unità interna)	74,00

CANALIZZABILE DC INVERTER MEDIA PREVALENZA

FBA-A(9)



Comando da acquistare a parte

Monof. 230V o Trif. 400V	Unità Interna	Unità Interna Prezzo [€]	Unità Esterna	Unità Esterna Prezzo [€]	Capacità e efficienza				CLASSE ENERGETICA Raffrescamento /Riscaldamento	Bonus	Prezzo tot [€]
					Raffrescamento		Riscaldamento				
					kW	SEER	kW	SCOP			
1ph	FBA71A(9)	1.144,00	RZASG71MV1	1.392,00	6,8	6,19	7,5	4,01	A++/A+	✓	2.536,00
	FBA100A	1.171,00	RZASG100MV1	1.777,00	9,5	5,83	10,8	4,15	A+/A+	✓	2.948,00
	FBA125A	1.571,00	RZASG125MV1	1.940,00	12,1	-	13,5	-	-	✓	3.511,00
	FBA140A	1.886,00	RZASG140MV1	2.051,00	13,4	-	15,5	-	-	✓	3.937,00
3ph	FBA100A	1.171,00	RZASG100MY1	1.830,00	9,5	5,83	10,8	4,15	A+/A+	✓	3.001,00
	FBA125A	1.571,00	RZASG125MY1	1.997,00	12,1	-	13,5	-	-	✓	3.568,00
	FBA140A	1.886,00	RZASG140MY1	2.113,00	13,4	-	15,5	-	-	✓	3.999,00

Comandi (listino Accessori)

Comandi (listino Accessori)		Prezzo [€]
BRC1H519W7	Comando a filo BT colore Bianco	156,00
BRC1H519K7	Comando a filo BT colore Nero	156,00
BRC1H519S7	Comando a filo BT colore Argento	156,00
BRC1E53A	Comando a filo standard	160,00
BRC4C65	Comando infrarossi	206,00

CANALIZZABILE AD ALTA PREVALENZA

FDA-A



Comando da acquistare a parte

Monof. 230V o Trif. 400V	Unità Interna	Unità Interna Prezzo [€]	Unità Esterna	Unità Esterna Prezzo [€]	Capacità e efficienza				CLASSE ENERGETICA Raffrescamento /Riscaldamento	Bonus	Prezzo tot [€]
					Raffrescamento		Riscaldamento				
					kW	SEER	kW	SCOP			
1ph	FDA125A	1.296,00	RZASG125MV1	1.940,00	12,1	-	13,5	-	-	✓	3.236,00
3ph	FDA125A	1.296,00	RZASG125MY1	1.997,00	12,1	-	13,5	-	-	✓	3.293,00

Comandi (listino Accessori)

Comandi (listino Accessori)		Prezzo [€]
BRC1H519W7	Comando a filo BT colore Bianco	156,00
BRC1H519K7	Comando a filo BT colore Nero	156,00
BRC1H519S7	Comando a filo BT colore Argento	156,00
BRC1E53A	Comando a filo standard	160,00

Accessori comuni FBA/FDA

Accessori comuni FBA/FDA		Prezzo [€]
KRP4A53	Adattatore di cablaggio per contr. Remoto unità interna	181,00
KRP4A96	Piastra fissaggio per scheda adattatore	71,00
KRP1C64	Adattatore di cablaggio (interblocco per ventilatore aspirazione aria esterna)	222,00
KDAP25A71	Convogliatore mandata aria per canali circolari (71)	289,00
KDAP25A140	Convogliatore mandata aria per canali circolari (100-125-140)	436,00
KLIC-DI	Interfaccia KNX	239,00
K.RSS	Kit Sensore di temperatura Wireless	121,00
BRP069A81	Scheda Wi-Fi online controller (Plug & Play, da alloggiare nell'unità interna)	74,00

UNITÀ A COLONNA

FVA-A



Comando da acquistare a parte

Monof. 230V o Trif. 400V	Unità Interna	Unità Interna Prezzo [€]	Unità Esterna	Unità Esterna Prezzo [€]	Capacità e efficienza				CLASSE ENERGETICA Raffrescamento /Riscaldamento	Bonus	Prezzo tot [€]
					Raffrescamento		Riscaldamento				
					kW	SEER	kW	SCOP			
1ph	FVA71A	1.399,00	RZASG71MV1	1.392,00	6,80	5,83	7,50	4,04	A+/A+	✓	2.791,00
	FVA100A	1.643,00	RZASG100MV1	1.777,00	9,50	5,72	10,80	3,83	A+/A	✓	3.420,00
	FVA125A	1.959,00	RZASG125MV1	1.940,00	12,1	-	13,50	-	-	✓	3.899,00
	FVA140A	2.155,00	RZASG140MV1	2.051,00	13,40	-	15,50	-	-	-	4.206,00
3ph	FVA100A	1.643,00	RZASG100MY1	1.830,00	9,50	5,72	10,80	3,83	A+/A	✓	3.473,00
	FVA125A	1.959,00	RZASG125MY1	1.997,00	12,1	-	13,50	-	-	✓	3.956,00
	FVA140A	2.155,00	RZASG140MY1	2.113,00	13,40	-	15,50	-	-	-	4.268,00

Comandi (listino Accessori) (obbligatorio l'abbinamento con il BRC1H)		Prezzo [€]
BRC1H519W7	Comando a filo BT colore Bianco	156,00
BRC1H519K7	Comando a filo BT colore Nero	156,00
BRC1H519S7	Comando a filo BT colore Argento	156,00

Accessori		Prezzo [€]
KRP1B57	Scheda interfaccia per eventuale ventilazione aria esterna	177,00
KRP4A53	Adattatore di cablaggio per contr. Remoto unità interna	181,00
KRP4AA95	Scatola di installazione per scheda adattatore	146,00
KLIC-DI	Interfaccia KNX	239,00
BRP069A81	Scheda Wi-Fi online controller	74,00

CASSETTA PENSILE A SOFFITTO

FUA-A



Comando da acquistare a parte

Monof. 230V o Trif. 400V	Unità Interna	Unità Interna Prezzo [€]	Unità Esterna	Unità Esterna Prezzo [€]	Capacità e efficienza				CLASSE ENERGETICA Raffrescamento /Riscaldamento	Bonus	Prezzo tot [€]
					Raffrescamento		Riscaldamento				
					kW	SEER	kW	SCOP			
1ph	FUA71A	1.383,00	RZASG71MV1	1.392,00	6,8	6,16	7,5	3,90	A++/A+	✓	2.775,00
	FUA100A	1.655,00	RZASG100MV1	1.777,00	9,5	5,83	10,8	4,01	A+/A+	✓	3.432,00
	FUA125A	2.056,00	RZASG125MV1	1.940,00	12,1	-	13,5	-	-	✓	3.996,00
3ph	FUA100A	1.655,00	RZASG100MY1	1.830,00	9,5	5,83	10,8	4,01	A+/A+	✓	3.485,00
	FUA125A	2.056,00	RZASG125MY1	1.997,00	12,1	-	13,5	-	-	✓	4.053,00

Comandi (listino Accessori)		Prezzo [€]
BRC1H519W7	Comando a filo BT colore Bianco	156,00
BRC1H519K7	Comando a filo BT colore Nero	156,00
BRC1H519S7	Comando a filo BT colore Argento	156,00
BRC1E53A	Comando a filo standard	160,00
BRC7C58	Comando a infrarossi	206,00

Accessori		Prezzo [€]
KRP4A53	Adattatore di cablaggio per contr. Remoto unità interna	181,00
DTA112B51	Scheda di interfaccia	187,00
KRP1B97	Scatola di installazione per scheda adattatore	146,00
KRP1B57	Scheda interfaccia per eventuale ventilazione aria esterna	177,00
KLIC-DI	Interfaccia KNX	239,00
K.RSS	Kit Sensore di temperatura Wireless	121,00
BRP069A81	Scheda Wi-Fi online controller (Plug & Play, da alloggiare nell'unità interna)	74,00

CASSETTA DA INCASSO

Round Flow

FCAG-A



Comando e griglia da acquistare a parte

Monof. 230V o Trif. 400V	Unità Interna	Unità Interna Prezzo [€]	Unità Esterna	Unità Esterna Prezzo [€]	Capacità e efficienza				CLASSE ENERGETICA Raffrescamento /Riscaldamento	Bonus	Prezzo tot [€]
					Raffrescamento		Riscaldamento				
					kW	SEER	kW	SCOP			
1ph	FCAG71A	953,00	AZAS71MV1	985,00	6,8	5,87	7,5	4,00	A+/A	✓	1.938,00
	FCAG100A	1.062,00	AZAS100MV1	1.367,00	9,5	5,67	10,8	3,85	A+/A	✓	2.429,00
	FCAG125A	1.258,00	AZAS125MV1	1.519,00	12,1	-	13,5	-	-	✓	2.777,00
	FCAG140A	1.315,00	AZAS140MV1	1.788,00	13,0	-	15,5	-	-	✓	3.103,00
3ph	FCAG100A	1.062,00	AZAS100MY1	1.529,00	9,5	5,67	10,8	3,85	A+/A	✓	2.591,00
	FCAG125A	1.258,00	AZAS125MY1	1.575,00	12,1	-	13,5	-	-	✓	2.833,00
	FCAG140A	1.315,00	AZAS140MY1	1.833,00	13,0	-	15,5	-	-	✓	3.148,00

Comandi (listino Accessori)

		Prezzo [€]
BRC1H519W7	Comando a filo BT colore Bianco	156,00
BRC1H519K7	Comando a filo BT colore Nero	156,00
BRC1H519S7	Comando a filo BT colore Argento	156,00
BRC1E53A	Comando a filo standard	160,00
BRC7FA532F	Comando a infrarossi	206,00

Griglie (listino Accessori)

		Prezzo [€]
BYCQ140D	Griglia standard	325,00
BYCQ140DG9	Griglia con filtro autopulento	662,00
BYCQ140DGF9	Griglia con filtro autopulente maglia fine	662,00



FCAG-B

NOVITÀ 2019



BLUEEVOLUTION

Comando e griglia da acquistare a parte

Estensione garanzia gratuita Kizuna

Monof. 230V o Trif. 400V	Unità Interna	Unità Interna Prezzo [€]	Unità Esterna	Unità Esterna Prezzo [€]	Capacità e efficienza				CLASSE ENERGETICA Raffrescamento /Riscaldamento	Bonus	Prezzo tot [€]
					Raffrescamento		Riscaldamento				
					kW	SEER	kW	SCOP			
1ph	FCAG71B	982,00	AZAS71MV1	985,00	6,8	5,87	7,5	4,00	A+/A	✓	1.967,00
	FCAG100B	1.094,00	AZAS100MV1	1.367,00	9,5	5,67	10,8	3,85	A+/A	✓	2.461,00
	FCAG125B	1.296,00	AZAS125MV1	1.519,00	12,1	-	13,5	-	-	✓	2.815,00
	FCAG140B	1.354,00	AZAS140MV1	1.788,00	13,0	-	15,5	-	-	✓	3.142,00
3ph	FCAG100B	1.094,00	AZAS100MY1	1.529,00	9,5	5,67	10,8	3,85	A+/A	✓	2.623,00
	FCAG125B	1.296,00	AZAS125MY1	1.575,00	12,1	-	13,5	-	-	✓	2.871,00
	FCAG140B	1.354,00	AZAS140MY1	1.833,00	13,0	-	15,5	-	-	✓	3.187,00

Comandi (listino Accessori)

		Prezzo [€]
BRC1H519W7	Comando a filo BT colore Bianco	156,00
BRC1H519K7	Comando a filo BT colore Nero	156,00
BRC1H519S7	Comando a filo BT colore Argento	156,00
BRC1E53A	Comando a filo standard	160,00
BRC7FA532F	Comando a infrarossi per griglia standard/autopulente	206,00
BRC7FB532F	Comando a infrarossi per griglia di design	206,00
BRC7FB532FB	Comando a infrarossi per griglia di design nera (Disponibile da giugno 2019)	206,00

Griglie (listino Accessori)

		Prezzo [€]
BYCQ140E	Griglia standard	325,00
BYCQ140EGF	Griglia con filtro autopulente maglia fine	662,00
BYCQ140EP	Griglia design (Disponibile da maggio 2019)	455,00
BYCQ140EPB	Griglia design nero (Disponibile da giugno 2019)	640,00

Accessori

		Prezzo [€]
BRYQ140B	Sensore presenza a pavimento (solo con comando a filo)	120,00
BRYQ140C	Sensore presenza a pavimento per griglia di design (solo con comando a filo)	120,00
BRYQ140CB	Sensore presenza a pavimento per griglia di design nera (solo con comando a filo)	120,00
KDDP55C160-1	Kit ripresa aria esterna (richiede la KDDP55D160-2)	380,00
KDDP55D160-2	Kit ripresa aria esterna (richiede la KDDP55C160-1)	302,00
KDBHQ56B140	Guarnizione per kit ripresa aria esterna	108,00
KRP1BA58	Adattatore di cablaggio con 2 segnali esterni	177,00
EKRPI12	Adattatore di cablaggio con 4 segnali esterni	113,00
KRCS01-7B	Sensore di temperatura esterna	80,00
BRP069B82	Scheda Wi-Fi online controller (Plug & Play, da alloggiare nell'unità interna)	74,00
EWHAR1	Cavo aggiuntivo per collegamento BRP069B82 a griglia autopulente	15,00

PARETE

FAA-A



Comando da acquistare a parte

Monof. 230V o Trif. 400V	Unità Interna	Unità Interna Prezzo [€]	Unità Esterna	Unità Esterna Prezzo [€]	Capacità e efficienza				CLASSE ENERGETICA Raffrescamento /Riscaldamento	Bonus	Prezzo tot [€]
					Raffrescamento		Riscaldamento				
					kW	SEER	kW	SCOP			
1ph	FAA71A	1.359,00	AZAS71MV1	985,00	6,8	5,77	7,5	3,81	A+/A	-	2.344,00
	FAA100A	1.566,00	AZAS100MV1	1.367,00	9,5	5,25	10,8	3,81	A/A	✓	2.933,00
3ph	FAA100A	1.566,00	AZAS100MY1	1.529,00	9,5	5,25	10,8	3,81	A/A	✓	3.095,00

Comandi (listino Accessori)		Prezzo [€]
BRC1H519W7	Comando a filo BT colore Bianco	156,00
BRC1H519K7	Comando a filo BT colore Nero	156,00
BRC1H519S7	Comando a filo BT colore Argento	156,00
BRC1E53A	Comando a filo standard	160,00
BRC7EB518	Comando a infrarossi	206,00

Accessori comuni FCAG/FAA		Prezzo [€]
IT.KDDQ55B140	Kit ripresa aria esterna (FCAG-A)	682,00
KRP1B57	Scheda interfaccia per eventuale ventilazione aria esterna (FCAG-A)	177,00
KRP4A53	Adattatore di cablaggio per contr. Remoto unità interna	181,00
KRP1H98A	Scatola di installazione per scheda adattatore (FCAG-A)	56,00
BRYQ140A	Sensore di presenza e temperatura ad infrarossi (con comando a filo) (FCAG-A)	120,00
KLIC-DI	Interfaccia KNX	239,00
K.RSS	Kit Sensore di temperatura Wireless	121,00
KRP4A93	Scatola di installazione per scheda adattatore (FAA-A)	165,00
BRP069A81	Scheda Wi-Fi online controller (Plug & Play, da alloggiare nell'unità interna)	74,00

CANALIZZABILE DC INVERTER MEDIA PREVALENZA

FBA-A(9)



Comando da acquistare a parte



Monof. 230V o Trif. 400V	Unità Interna	Unità Interna Prezzo [€]	Unità Esterna	Unità Esterna Prezzo [€]	Capacità e efficienza				CLASSE ENERGETICA Raffrescamento /Riscaldamento	Bonus	Prezzo tot [€]
					Raffrescamento		Riscaldamento				
					kW	SEER	kW	SCOP			
1ph	FBA71A(9)	1.144,00	AZAS71MV1	985,00	6,8	5,57	7,5	3,81	A/A	✓	2.129,00
	FBA100A	1.171,00	AZAS100MV1	1.367,00	9,5	5,25	10,8	3,81	A/A	✓	2.538,00
	FBA125A	1.571,00	AZAS125MV1	1.519,00	12,1	-	13,5	-	-	✓	3.090,00
	FBA140A	1.886,00	AZAS140MV1	1.788,00	13,0	-	15,5	-	-	✓	3.674,00
3ph	FBA100A	1.171,00	AZAS100MY1	1.529,00	9,5	5,25	10,8	3,81	A/A	✓	2.700,00
	FBA125A	1.571,00	AZAS125MY1	1.575,00	12,1	-	13,5	-	-	✓	3.146,00
	FBA140A	1.886,00	AZAS140MY1	1.833,00	13,0	-	15,5	-	-	✓	3.719,00

Comandi (listino Accessori)		Prezzo [€]
BRC1H519W7	Comando a filo BT colore Bianco	156,00
BRC1H519K7	Comando a filo BT colore Nero	156,00
BRC1H519S7	Comando a filo BT colore Argento	156,00
BRC1E53A	Comando a filo standard	160,00
BRC4C65	Comando infrarossi	206,00

Accessori		Prezzo [€]
KRP4A53	Adattatore di cablaggio per contr. Remoto unità interna	181,00
KRP4A96	Piastra fissaggio per scheda adattatore	71,00
KRP1C64	Adattatore di cablaggio (interblocco per ventilatore aspirazione aria esterna)	222,00
KDAP25A71	Convogliatore mandata aria per canali circolari (71)	289,00
KDAP25A140	Convogliatore mandata aria per canali circolari (100-125-140)	436,00
KLIC-DI	Interfaccia KNX	239,00
K.RSS	Kit Sensore di temperatura Wireless	121,00
BRP069A81	Scheda Wi-Fi online controller (Plug & Play, da alloggiare nell'unità interna)	74,00

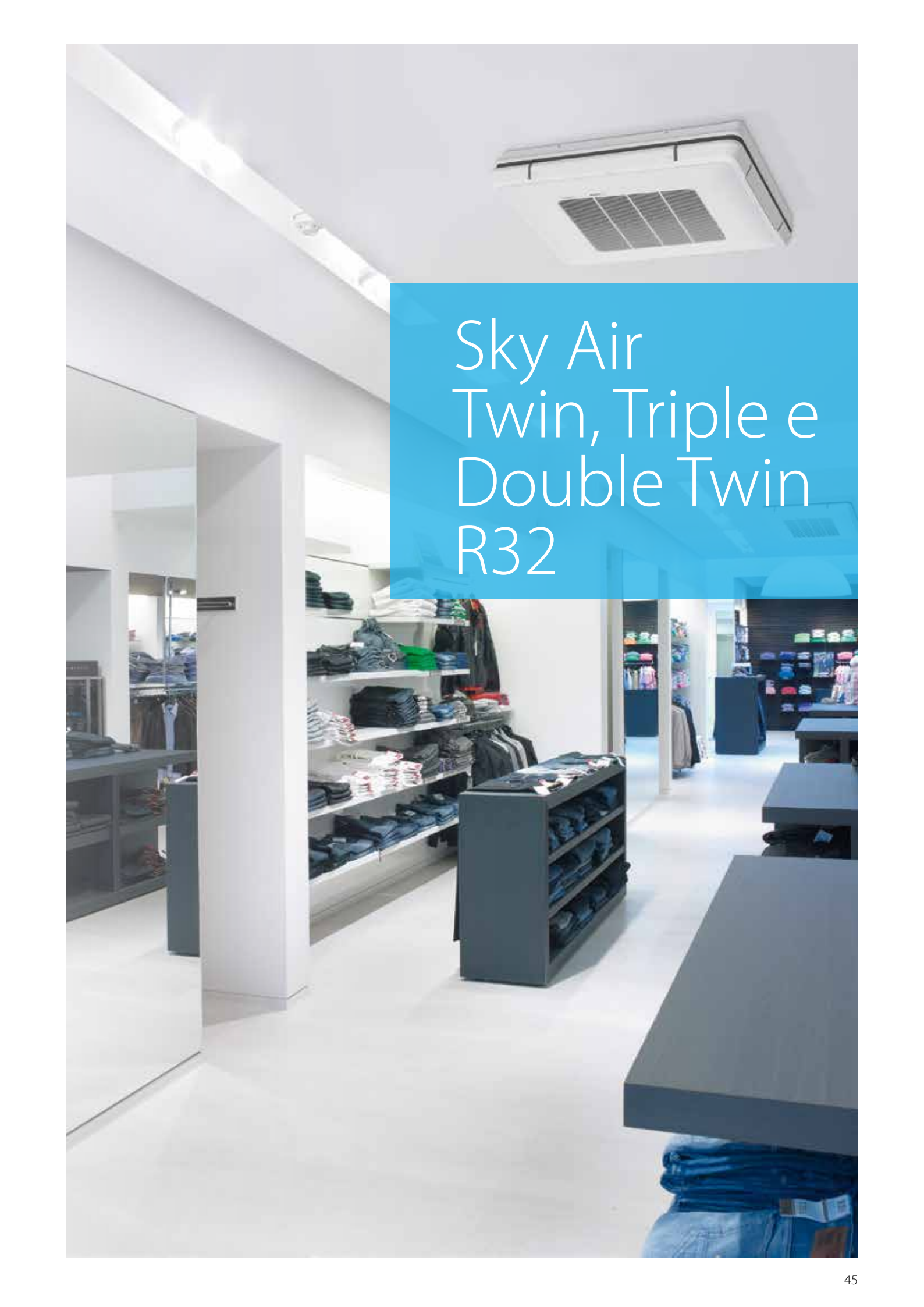

Sky Air Twin, Triple e Double Twin R32

UNITÀ ESTERNE



Sky Air Alpha-series

Alpha

Modello	1ph/3ph	Raffrescamento		Riscaldamento		CLASSE ENERGETICA Raffrescamento /Riscaldamento	Prezzo [€]
		kW		kW			
RZAG71MV1	1ph	8,00		9,00		A++/A+	1.810,00
RZAG100MV1	1ph	11,20		12,80		A++/A++	2.323,00
RZAG125MV1	1ph	14,00		16,20		-	2.521,00
RZAG140MV1	1ph	15,40		18,00		-	2.768,00
RZAG71MY1	3ph	8,00		9,00		A++/A+	1.864,00
RZAG100MY1	3ph	11,20		12,80		A++/A++	2.436,00
RZAG125MY1	3ph	14,00		16,20		-	2.648,00
RZAG140MY1	3ph	15,40		18,00		-	2.914,00

Advance

Sky Air Advance-series

Modello	1ph/3ph	Raffrescamento		Riscaldamento		CLASSE ENERGETICA Raffrescamento /Riscaldamento	Prezzo [€]
		kW		kW			
RZASG71MV1	1ph	8,00		9,00		A++/A+	1.392,00
RZASG100MV1	1ph	11,20		12,80		A++/A+	1.777,00
RZASG125MV1	1ph	14,00		16,20		-	1.940,00
RZASG140MV1	1ph	15,40		18,00		-	2.051,00
RZASG100MY1	3ph	11,20		12,80		A++/A+	1.830,00
RZASG125MY1	3ph	14,00		16,20		A/A+	1.997,00
RZASG140MY1	3ph	15,40		18,00		-	2.113,00

Accessori		Prezzo [€]
KHRQ58T ⁽¹⁾	Giunto per TWIN e DOUBLE TWIN	59,00
KHRQ58H ⁽²⁾	Collettore per TRIPLE	91,00
KRP58M51	Scheda riduzione assorbimento elettrico (necessaria EKMKA2)	176,00
EKMKA2	Piastra montaggio scheda riduzione assorbimento elettrico	67,00
EKBPH140L	Riscaldatore piastra di fondo (solo con ALPHA RZAG)	114,00

(1) In configurazione Double Twin compatibile solo con taglie 125 e 140

(2) Non compatibile con Advance taglia 71 (RZASG71MV1)

COMBINAZIONI TWIN, TRIPLE E DOUBLE TWIN

taglia	FCAHG-G*		FCAG-A/B			FFA-A(9)			FDXM-F3/F9			FBA-A(9)				FHA-A(9)				FAA-A	FUA-A	FNA-A(9)**			
	71	35	50	60	71	35	50	60	35	50	60	35	50	60	71	35	50	60	71	71	71	35	50	60	
71		2				2			2			2				2							2		
100		3	2			3	2		3	2		3	2			3	2					3	2		
125		4	3	2		4	3	2	4	3	2	4	3	2		4	3	2				4	3	2	
140	2	4	3		2	4	3		4	3		4	3		2	4	3		2	2	2	4	3		

* FCAHG-G solo con Alpha

** FNA-A(9) solo con Advance, solo se installate nello stesso ambiente e solo in abbinamento al comando BRC1H obbligatorio

UNITÀ INTERNE

Accessori

Comando a filo	Da usare con	Prezzo [€]
BRC1E53A	tutti i modelli	160,00
BRC1H519K7	tutti i modelli	156,00
BRC1H519S7	tutti i modelli	156,00
BRC1H519W7	tutti i modelli	156,00

Online controller	Da usare con	Prezzo [€]
BRP069A81	tutti i modelli tranne FCAG-B e FCAHG-H (Plug & Play, da alloggiare nell'unità interna)	74,00
BRP069B82	FCAG-B e FCAHG-H (Plug & Play, da alloggiare nell'unità interna)	74,00

Accessori

Telecomando infrarossi	Da usare con	Prezzo [€]
BRC7EB518	FAA-A	206,00
BRC7C58	FUA-A	206,00
BRC7FA532F	FCAG e FCAHG griglia standard/autopulente	206,00
BRC7FB532F	FCAG-B griglia design	206,00
BRC7FB532FB	FCAG-B griglia design nero (2)	206,00
BRC7G53	FHA-A(9)	206,00
BRC4C65	FBA-A(9) / FDXM-F3/F9	206,00
BRC7F530W/S (1)	FFA-A(9)	206,00

(1) W versione per griglia bianca, S per griglia bianca/silver

(2) Disponibile da giugno 2019

Griglie (listino Accessori)		Prezzo [€]
BYFQ60CW	Pannello decorativo Bianco	335,00
BYFQ60CS	Pannello decorativo Argento	358,00
BYCQ140D	Griglia standard	325,00
BYCQ140DG9	Griglia con filtro autopulente	662,00
BYCQ140DGF9	Griglia con filtro autopulente maglia fine	662,00
BYCQ140E	Griglia standard	325,00
BYCQ140EGF	Griglia con filtro autopulente maglia fine	662,00
BYCQ140EP	Griglia design (Disponibile da maggio 2019)	455,00
BYCQ140EPB	Griglia design nero (Disponibile da giugno 2019)	640,00

FCAHG-G
FCAG-A

Supercassette Round Flow

Modello	Portata aria [m3/min]	Prezzo [€]
FCAHG71G	16,7	1.071,00

Cassetta da incasso Round Flow

Modello	Portata aria [m3/min]	Prezzo [€]
FCAG35A	10,60	852,00
FCAG50A	10,70	878,00
FCAG60A	11,20	916,00
FCAG71A	12,10	953,00

NOVITÀ 2019

FCAHG-H
FCAG-B

Supercassette Round Flow

Modello	Portata aria [m3/min]	Prezzo [€]
FCAHG71H	16,7	1.103,00

Cassetta da incasso Round Flow

Modello	Portata aria [m3/min]	Prezzo [€]
FCAG35B	10,60	878,00
FCAG50B	10,70	904,00
FCAG60B	11,20	943,00
FCAG71B	12,10	982,00

FFA-A(9)



Cassetta Fully Flat 600x600

Modello	Portata aria [m3/min]	Prezzo [€]
FFA35A(9)	10,00	661,00
FFA50A(9)	12,00	676,00
FFA60A(9)	14,50	1.039,00

UNITÀ INTERNE

FNA-A(9)

Unità a pavimento da incasso⁽¹⁾

KIT	Portata aria [m3/min]	Prezzo [€]
FNA35A(9)	8,70	661,00
FNA50A(9)	16,00	771,00
FNA60A(9)	16,00	849,00

(1) Solo se installate nello stesso ambiente e solo in abbinamento al comando BRC1H obbligatorio

FAA-A



Parete

Modello	Portata aria [m3/min]	Prezzo [€]
FAA71A	18,00	1.359,00

FHA-A(9)



Pensile a soffitto

Modello	Portata aria [m3/min]	Prezzo [€]
FHA35A(9)	13,00	915,00
FHA50A(9)	13,00	961,00
FHA60A(9)	17,00	1.028,00
FHA71A(9)	20,50	1.126,00

FDXM-F3/F9



Canalizzabile ultrapiatta

Modello	Portata aria [m3/min]	Prezzo [€]
FDXM35F3/F9	8,7	670,00
FDXM50F3/F9	15,8	850,00
FDXM60F3/F9	16	993,00

FBA-A(9)



Canalizzabile DC Inverter media prevalenza

Modello	Portata aria [m3/min]	Prezzo [€]
FBA35A(9)	16,00	856,00
FBA50A(9)	16,00	916,00
FBA60A(9)	18,00	980,00
FBA71A(9)	18,00	1.144,00

FUA-A



Cassetta pensile a soffitto

Modello	Portata aria [m3/min]	Prezzo [€]
FUA71A	23,50	1.383,00



Gamma R410A

PARETE SERIE K

FTXS-K/G



Serie K taglie 20, 25, 35, 42, 50



Serie G taglie 60, 71

Kit	Unità Interna	Unità Interna Prezzo [€]	Unità Esterna	Unità Esterna Prezzo [€]	Capacità e efficienza				CLASSE ENERGETICA Raffrescamento /Riscaldamento	Bonus	Prezzo Kit [€]
					Raffrescamento		Riscaldamento				
					kW	SEER	kW	SCOP			
IT.FTXS20K/RXSL	FTXS20K	397,00	RXS20L3	630,00	1,3~2,0~2,8	7,40	1,3~2,5~4,3	4,77	A++/A++	✓	1.027,00
IT.FTXS25K/RXSL	FTXS25K	431,00	RXS25L3	684,00	1,3~2,5~3,0	7,90	1,3~3,4~4,5	4,78	A++/A++	✓	1.115,00
IT.FTXS35K/RXSL	FTXS35K	496,00	RXS35L3	790,00	1,4~3,5~3,8	7,47	1,4~4,0~5,0	4,85	A++/A++	✓	1.286,00
IT.FTXS42K/RXSL	FTXS42K	612,00	RXS42L	969,00	1,7~4,2~5,0	6,80	1,7~5,4~6,0	4,20	A++/A+	✓	1.581,00
IT.FTXS50K/RXSL	FTXS50K	745,00	RXS50L	1.213,00	1,4~5,0~5,3	6,80	1,4~5,8~6,5	4,20	A++/A+	✓	1.958,00
IT.FTXS60G/RXSL	FTXS60G	959,00	RXS60L	1.434,00	1,7~6,0~6,7	5,58	1,7~7,0~8,0	3,89	A/A	-	2.393,00
IT.FTXS71G/RXSF8	FTXS71G	1.136,00	RXS71F8	1.701,00	2,3~7,1~8,5	5,28	2,3~8,2~10,2	3,81	A/A	-	2.837,00

Accessori		Prezzo [€]
BRP069B42	Scheda wifi online controller per FTXS35/42/50K e FTXS60/71G	58,00
BRP069B43	Scheda wifi online controller per FTXS20/25	77,00
BRC073	Comando a filo split (necessaria scheda KRP980A1 per FTXS-K 20-25)	156,00
BRCW901A03	Filo di connessione BRC073 (3m)	22,00
BRCW901A08	Filo di connessione BRC073 (8m)	34,00
KRP413A1S	Adattatore di cablaggio per controllo remoto (necessaria scheda KRP980A1 per FTXS-K 20-25)	214,00
KRP928A2S	Adattatore di interfaccia (necessaria scheda KRP980A1 per FTXS-K 20-25)	283,00
KRP980A1	Adattatore di interfaccia	124,00
KLIC-DD	Interfaccia KNX	221,00

PAVIMENTO "NEXURA"

FVXG-K



Telecomando ad infrarossi incluso - Pannello frontale radiante

Kit	Unità Interna	Unità Interna Prezzo [€]	Unità Esterna	Unità Esterna Prezzo [€]	Capacità e efficienza				CLASSE ENERGETICA Raffrescamento /Riscaldamento	Bonus	Prezzo Kit [€]
					Raffrescamento		Riscaldamento				
					kW	SEER	kW	SCOP			
IT.FVXG25K/RXGL	FVXG25K	888,00	RXG25L	735,00	1,3~2,5~3,0	6,53	1,3~3,4~4,5	4,65	A++/A++	✓	1.623,00
IT.FVXG35K/RXGL	FVXG35K	1.023,00	RXG35L	850,00	1,4~3,5~3,8	6,48	1,4~4,5~5,0	4,00	A++/A+	✓	1.873,00
IT.FVXG50K/RXGL	FVXG50K	1.580,00	RXG50L	1.291,00	1,7~5,0~5,6	5,41	1,7~5,8~8,1	4,18	A/A+	-	2.871,00

Accessori		Prezzo [€]
BRP069A42/B42	Scheda wifi online controller	58,00
BRC073	Comando a filo split	156,00
BRCW901A03	Filo di connessione BRC073 (3m)	22,00
BRCW901A08	Filo di connessione BRC073 (8m)	34,00
KRP413A1S	Adattatore di cablaggio per controllo remoto	214,00
KRP928A2S	Adattatore di interfaccia	283,00
BKS028	Piedistallo per unità pavimento Nexura	506,00
KLIC-DD	Interfaccia KNX	221,00

UNITÀ ESTERNE

SERIE MXS a 2, 3, 4 e 5 attacchi



Unità esterna	N.° Max Unità interne	POTENZIALITÀ		CLASSE ENERGETICA** Raffrescamento /Riscaldamento	Bonus*	Prezzo [€]
		Raffrescamento	Riscaldamento			
		kW	kW			
2MXS40H	2	1,75~4,00~4,20	1,40~4,20~4,60	A++/A+	✓	1.267,00
2MXS50H	2	1,95~5,00~5,30	1,18~5,60~5,80	A++/A+	✓	1.513,00
3MXS40K	3	1,80~4,00~4,60	1,32~4,60~5,00	A++/A+	✓	1.773,00
3MXS52E	3	1,86~5,19~7,04	1,34~6,78~8,02	A++/A+	✓	2.086,00
3MXS68G	3	1,98~6,80~7,10	2,16~8,60~10,13	A+/A+	✓	2.507,00
4MXS68F	4	1,99~6,80~7,30	2,42~8,60~10,04	A+/A+	✓	2.931,00
4MXS80E	4	2,41~7,32~7,90	2,74~9,28~9,78	A++/A+	✓	3.329,00
5MXS90E	5	2,73~7,77~8,53	3,14~9,96~11,10	A++/A+	✓	3.978,00

* Per le combinazioni che beneficiano delle detrazioni fiscali o del piano di incentivazione conto termico consultare www.daikin.it

** Classi energetiche relative ad una combinazione al 100% del carico nominale. Per i dati tecnici delle possibili combinazioni consultare il catalogo Residenziale o visitare il sito www.daikineurope.com/energylabel

TABELLE DI COMPATIBILITÀ

UNITÀ ESTERNA	RESIDENZIALI										MINI SKY																			
	PARETE CTXS-K FTXS-K					PARETE FTXS-G		PAVIMENTO NEXURA FVXG-K			CANALIZZABILE FDXM-F3/F9			CANALIZZABILE FBA-A			PENSILE A SOFFITTO FHA-A			CASSETTA FULLY FLAT FFA-A				ROUND FLOW CASSETTE FCAG-A/B			PAVIMENTO DA INCASSO FNA-A			
	15	20	25	35	50	20	25	25	35	50	25	35	50	35	50	60	35	50	60	25	35	50	60	35	50	60	25	35	50	60
2MXS40H
2MXS50H
3MXS40K
3MXS52E
3MXS68G
4MXS68F
4MXS80E
5MXS90E

NOTE: Non è possibile collegare una sola unità interna (almeno 2). Per verificare che una combinazione specifica sia possibile, consultare i databook tecnici o i cataloghi dedicati.

Interne RESIDENZIALI

C/FTXS-K



Parete

Modello	Portata aria max.	Prezzo [€]
	m³/h	
CTXS15K	510	378,00
FTXS20K	510	397,00
FTXS25K	550	431,00
CTXS35K	565	488,00
FTXS35K	720	496,00
FTXS42K	720	612,00
FTXS50K	738	745,00

FTXS-G



Parete

Modello	Portata aria max.	Prezzo [€]
	m³/h	
FTXS60G	1.044	959,00
FTXS71G	1.182	1.136,00

Accessori	Prezzo [€]	
BRP069B42	Scheda wifi online controller per FTXS35/42/50K e FTXS60/71G	58,00
BRP069B43	Scheda wifi online controller per FTXS20/25 e CTXS15/35K	77,00
BRC073	Comando a filo split (necessaria scheda KRP980A1 per FTXS-K 20, 25 e CTXS-K)	156,00
BRCW901A03	Filo di connessione BRC073 (3m)	22,00
BRCW901A08	Filo di connessione BRC073 (8m)	34,00
KRP413A1S	Adattatore di cablaggio per controllo remoto (necessaria scheda KRP980A1 per FTXS-K 20-25)	214,00
KRP928A2S	Adattatore di interfaccia (necessaria scheda KRP980A1 per FTXS-K 20, 25 e CTXS-K)	283,00
KLIC-DD	Interfaccia KNX	221,00
KRP980A1	Adattatore di interfaccia	124,00

FVXG-K



Pavimento Nexura con pannello radiante (Telecomando ad infrarossi incluso)

Modello	Portata aria max.	Prezzo [€]
	m³/h	
FVXG25K	530	888,00
FVXG35K	550	1.023,00
FVXG50K	640	1.580,00

Accessori		Prezzo [€]
BRP069B42	Scheda wifi online controller	58,00
BRC073	Comando a filo split	156,00
BRCW901A03	Filo di connessione BRC073 (3m)	22,00
BRCW901A08	Filo di connessione BRC073 (8m)	34,00
KRP413A1S	Adattatore di cablaggio per controllo remoto	214,00
KRP928A2S	Adattatore di interfaccia	283,00
BKS028	Piedistallo per unità pavimento Nexura	506,00
KLIC-DD	Interfaccia KNX	221,00

Interne MINI SKY

FDXM-F3/F9



INTERNA MINI SKY

Canalizzabile ultrapiatta (comando da acquistare a parte)

Modello	Portata aria max.	Prezzo [€]
	m³/h	
FDXM25F3/F9	522	526,00
FDXM35F3/F9	522	670,00
FDXM50F3/F9	948	850,00
FDXM60F3/F9	960	993,00

Comandi (listino Accessori)		Prezzo [€]
BRC1H519W7	Comando a filo BT colore Bianco	156,00
BRC1H519K7	Comando a filo BT colore Nero	156,00
BRC1H519S7	Comando a filo BT colore Argento	156,00
BRC1E53A	Comando a filo standard	160,00
BRC4C65	Comando a infrarossi	206,00

Accessori		Prezzo [€]
KRP1B56	Adattatore di interfaccia	177,00
KRP4A54	Adattatore di cablaggio per controllo remoto unità interne	181,00
KRCS01-4	Sonda temperatura aria ambiente remota	80,00
BRP7A54	PCB adattatore per interblocco	104,00
KRP1BA101	Box di installazione per PCB adattatore	59,00
BAE20A62	Filtro autopulente (25-35)	472,00
BAE20A102	Filtro autopulente (50-60)	540,00
BRP069A81	Scheda Wi-Fi online controller (Plug & Play, da alloggiare nell'unità interna)	74,00
KLIC-DI	Interfaccia KNX	239,00

FBA-A(9)



INTERNA MINI SKY

Canalizzabile DC Inverter media prevalenza (comando da acquistare a parte)

Modello	Portata aria max.	Prezzo [€]
	m³/h	
FBA35A(9)	900	856,00
FBA50A(9)	900	916,00
FBA60A(9)	1.080	980,00

Comandi (listino Accessori)		Prezzo [€]
BRC1H519W7	Comando a filo BT colore Bianco	156,00
BRC1H519K7	Comando a filo BT colore Nero	156,00
BRC1H519S7	Comando a filo BT colore Argento	156,00
BRC1E53A	Comando a filo standard	160,00
BRC4C65	Comando infrarossi	206,00

Accessori		Prezzo [€]
KRP4A53	Adattatore di cablaggio per controllo remoto Unità Interne	181,00
KRP1B54	Scheda interfaccia per eventuale ventilatore aria esterna	177,00
KDAP25A56	Convogliatore mandata aria con 2 attacchi per canali circolari FBA35-50	141,00
KDAP25A71	Convogliatore mandata aria con 2 attacchi per canali circolari FBA60	289,00
K.RSS	Kit sensore temperatura Wireless	121,00
BRP069A81	Scheda Wi-Fi online controller (Plug & Play, da alloggiare nell'unità interna)	74,00
KLIC-DI	Interfaccia KNX	239,00

FHA-A(9)



INTERNA MINI SKY

Pensile a soffitto (comando da acquistare a parte)

Modello	Portata aria max.	Prezzo [€]
	m ³ /h	
FHA35A(9)	780	915,00
FHA50A(9)	780	961,00
FHA60A(9)	960	1.028,00

Comandi (listino Accessori)		Prezzo [€]
BRC1H519W7	Comando a filo BT colore Bianco	156,00
BRC1H519K7	Comando a filo BT colore Nero	156,00
BRC1H519S7	Comando a filo BT colore Argento	156,00
BRC1E53A	Comando a filo standard	160,00
BRC7G53	Comando a infrarossi	206,00

Accessori		Prezzo [€]
KRP4A53	Adattatore di cablaggio per controllo remoto Unità Interne	181,00
KRP1B54	Scheda interfaccia per eventuale ventilatore aria esterna	177,00
DTA112B51	Adattatore di interfaccia	187,00
K.RSS	Kit sensore temperatura Wireless	121,00
BRP069A81	Scheda Wi-Fi online controller (Plug & Play, da alloggiare nell'unità interna)	74,00
KLIC-DI	Interfaccia KNX	239,00

FFA-A(9)



INTERNA MINI SKY

Cassette a 4 vie 600x600 (comando e griglia da acquistare a parte)

Modello	Portata aria max.	Prezzo [€]
	m ³ /h	
FFA25A(9)	540,00	492,00
FFA35A(9)	600,00	661,00
FFA50A(9)	720,00	676,00
FFA60A(9)	870,00	1.039,00

Comandi (listino Accessori)		Prezzo [€]
BRC1H519W7	Comando a filo BT colore Bianco	156,00
BRC1H519K7	Comando a filo BT colore Nero	156,00
BRC1H519S7	Comando a filo BT colore Argento	156,00
BRC1E53A	Comando a filo standard	160,00
BRC7F530W/S	Comando a infrarossi	206,00

Griglie (listino Accessori)		Prezzo [€]
BYFQ60CW	Pannello decorativo Bianco	335,00
BYFQ60CS	Pannello decorativo Argento	358,00

Accessori		Prezzo [€]
BRYQ60AW	Sensore di presenza e temperatura ad infrarossi per griglia Bianca (con comando a filo)	120,00
BRYQ60AS	Sensore di presenza e temperatura ad infrarossi per griglia Silver (con comando a filo)	120,00
KRP1B57	Scheda interfaccia per eventuale ventilazione esterna	177,00
KRP4A53	Adattatore di cablaggio per contr. Unità interna	181,00
KDDQ44XA60	Kit di presa aria esterna	187,00
KRP1BA101	Scatola di installazione per scheda adattatore	59,00
BRP069A81	Scheda Wi-Fi online controller (Plug & Play, da alloggiare nell'unità interna)	74,00
KLIC-DI	Interfaccia KNX	239,00

FNA-A(9)



INTERNA MINI SKY

Unità a pavimento da incasso (comando da acquistare a parte)

Modello	Portata aria max.	Prezzo [€]
	m ³ /h	
FNA25A(9)	522	535,00
FNA35A(9)	522	661,00
FNA50A(9)	960	771,00
FNA60A(9)	960	849,00

Comandi (listino Accessori)		Prezzo [€]
BRC1H519W7	Comando a filo BT colore Bianco	156,00
BRC1H519K7	Comando a filo BT colore Nero	156,00
BRC1H519S7	Comando a filo BT colore Argento	156,00
BRC1E53A	Comando a filo standard	160,00
BRC4C65	Comando a infrarossi	206,00

Accessori		Prezzo [€]
KRP1B56	Adattatore di cablaggio	177,00
KRP4A54	Adattatore di cablaggio per contr. remoto unità int.	181,00
KRCS01-4	Kit Sensore di temperatura remoto (filo)	80,00
K.RSS	Kit sensore di temperatura Wireless	121,00
BRP069A81	Scheda Wi-Fi online controller (Plug & Play, da alloggiare nell'unità interna)	74,00
KLIC-DI	Interfaccia KNX	239,00

FCAG-A



INTERNA MINI SKY

Round Flow Cassette (comando e griglia da acquistare a parte)

Modello	Portata aria max.	Prezzo [€]
	m ³ /h	
FCAG35A	840	852,00
FCAG50A	900	878,00
FCAG60A	1.080	916,00

Comandi (listino Accessori)		Prezzo [€]
BRC1H519W7	Comando a filo BT colore Bianco	156,00
BRC1H519K7	Comando a filo BT colore Nero	156,00
BRC1H519S7	Comando a filo BT colore Argento	156,00
BRC1E53A	Comando a filo standard	160,00
BRC7FA532F	Comando a infrarossi	206,00

Griglie (listino Accessori)		Prezzo [€]
BYCQ140D	Griglia standard	325,00
BYCQ140DG9	Griglia con filtro autopulente	662,00
BYCQ140DGF9	Griglia con filtro autopulente maglia fine	662,00

Accessori		Prezzo [€]
BRYQ140A	Sensore presenza a pavimento (con comando a filo)	120,00
KRP4A53	Adattatore di cablaggio per controllo remoto Unità Interne	181,00
KRP1B57	Scheda interfaccia per eventuale ventilatore aria esterna	177,00
IT.KDDQ55B140	Kit ripresa aria esterna FCAG	682,00
KLIC-DI	Interfaccia KNX	239,00
KRP1H98A	Scatola di installazione per scheda adattatore	56,00
K.RSS	Kit sensore di temperatura Wireless	121,00
BRP069A81	Scheda Wi-Fi online controller (Plug & Play, da alloggiare nell'unità interna)	74,00



FCAG-B

NOVITÀ 2019



BLUEEVOLUTION

Estensione garanzia gratuita Kizuna

INTERNA MINI SKY

Round Flow Cassette (comando e griglia da acquistare a parte)

Modello	Portata aria max.	Prezzo [€]
	m ³ /h	
FCAG35B	840	878,00
FCAG50B	900	904,00
FCAG60B	1.080	943,00

Comandi (listino Accessori)		Prezzo [€]
BRC1H519W7	Comando a filo BT colore Bianco	156,00
BRC1H519K7	Comando a filo BT colore Nero	156,00
BRC1H519S7	Comando a filo BT colore Argento	156,00
BRC1E53A	Comando a filo standard	160,00
BRC7FA532F	Comando a infrarossi per griglia standard/autopulente	206,00
BRC7FB532F	Comando a infrarossi per griglia di design	206,00
BRC7FB532FB	Comando a infrarossi per griglia di design nera (Disponibile da giugno 2019)	206,00

Griglie (listino Accessori)		Prezzo [€]
BYCQ140E	Griglia standard	325,00
BYCQ140EGF	Griglia con filtro autopulente maglia fine	662,00
BYCQ140EP	Griglia design (Disponibile da maggio 2019)	455,00
BYCQ140EPB	Griglia design nero (Disponibile da giugno 2019)	640,00

Accessori		Prezzo [€]
BRYQ140B	Sensore presenza a pavimento (solo con comando a filo)	120,00
BRYQ140C	Sensore presenza a pavimento per griglia di design (solo con comando a filo)	120,00
BRYQ140CB	Sensore presenza a pavimento per griglia di design nera (solo con comando a filo)	120,00
KDDP55C160-1	Kit ripresa aria esterna (richiede la KDDP55D160-2)	380,00
KDDP55D160-2	Kit ripresa aria esterna (richiede la KDDP55C160-1)	302,00
KDBHQ56B140	Guarnizione per kit ripresa aria esterna	108,00
KRP1BA58	Adattatore di cablaggio con 2 segnali esterni	177,00
EKRP1C12	Adattatore di cablaggio con 4 segnali esterni	113,00
KRCS01-7B	Sensore di temperatura esterna	80,00
BRP069B82	Scheda Wi-Fi online controller (Plug & Play, da alloggiare nell'unità interna)	74,00
EWHAR1	Cavo aggiuntivo per collegamento BRP069B82 a griglia autopulente	15,00

UNITÀ ESTERNE

Mini VRV IV Compact

Pompa di calore Mini VRV IV compatto condensato ad aria

Unità esterne Monomodulo	Monofase 1ph	Capacità nominale (kW) Raffrescamento	EER	Capacità nominale (kW) Riscaldamento	COP	Classe*	Bonus
	Trifase 3ph						
RXYSQ4TV1	1ph	12,1	3,53	14,2	3,81	A/A	✓
RXYSQ5TV1	1ph	14,0	3,29	16,0	3,58	A/A	-



Mini VRV IV S

Pompa di calore Mini VRV IV S condensato ad aria

Unità esterne Monomodulo	Monofase 1ph	Capacità nominale (kW) Raffrescamento	EER	Capacità nominale (kW) Riscaldamento	COP	Classe*	Bonus
	Trifase 3ph						
RXYSQ4T8V	1ph	12,1	4,00	14,2	4,52	A/A	✓
RXYSQ5T8V	1ph	14,0	3,75	16,0	4,28	A/A	✓
RXYSQ6T8V	1ph	15,5	3,40	18,0	3,90	A/A	✓
RXYSQ4T8Y	3ph	12,1	4,00	14,2	4,52	A/A	✓
RXYSQ5T8Y	3ph	14,0	3,75	16,0	4,28	A/A	✓
RXYSQ6T8Y	3ph	15,5	3,40	18,0	3,90	A/A	✓

* Classe energetiche in conformità alla 2002/31/CE



UNITÀ INTERNE

Unità interne GAMMA RESIDENZIALE e MINI SKY*											
	FTXA-AW/S/K	FTXJ-MW/S	C/FTXM-N	FVXG-K	FVXM-F	FDXM-F3/F9	FBA-A(9)	FHA-A(9)	FFA-A(9)	FCAG-A/B	FNA-A(9)
Taglia	15		•								
	20	•	•								
	25	•	•	•	•	•			•		•
	35	•	•	•	•	•	•		•	•	•
	42	•	•								
	50	•	•	•	•	•	•	•	•	•	•
	60		•			•	•	•	•	•	•
	71		•				•	•	•	•	

* necessitano delle unità BPMKS da montare sempre a valle dei giunti refret

Unità interne GAMMA VRV													
	FXFQ-A/B	FXZQ-A	FXCQ-A	FXKQ-MA	FXDQ-M9**	FXDQ-A3	FXSQ-A	FXMQ-P7	FXAQ-A	FXHQ-A	FXUQ-A	FXNQ-A	FXLQ-P
Taglia	15	•				•	•		•				
	20	•	•		•	•	•		•			•	•
	25	•	•	•	•	•	•		•			•	•
	32	•	•	•	•	•	•		•	•		•	•
	40	•	•	•	•	•	•		•	•		•	•
	50	•	•	•		•	•		•			•	•
	63	•	•	•	•	•	•		•	•		•	•
	71						•		•	•		•	•
	80	•	•				•		•				
	100	•					•	•		•			
	125	•	•				•	•					
	140						•						

** Ad esaurimento

NOTA: non è possibile installare interne in configurazioni miste (no interne VRV miste ad interne residenziali o mini sky).

Per informazioni e prezzi delle unità esterne Mini VRV IV rivolgersi alle Agenzie di zona (elenco completo su www.daikin.it)

UNITÀ A PAVIMENTO DA INCASSO

FNA-A(9)



Comando da acquistare a parte

Unità Interna	Unità Interna Prezzo [€]	Unità Esterna	Unità Esterna Prezzo [€]	Capacità e efficienza				CLASSE ENERGETICA Raffrescamento /Riscaldamento	Bonus	Prezzo tot [€]
				Raffrescamento		Riscaldamento				
				kW	SEER	kW	SCOP			
FNA25A(9)	535,00	RXS25L3	684,00	2,60	5,63	3,20	4,24	A+/A+	✓	1.219,00
FNA35A(9)	661,00	RXS35L3	790,00	3,40	5,65	4,00	4,05	A+/A+	-	1.451,00
FNA50A(9)	771,00	RXS50L	1.213,00	5,00	5,72	5,80	4,09	A+/A+	-	1.984,00
FNA60A(9)	849,00	RXS60L	1.434,00	6,00	5,51	7,00	4,16	A/A+	-	2.283,00

Comandi (listino Accessori)

Comando	Descrizione	Prezzo [€]
BRC1H519W7	Comando a filo BT colore Bianco	156,00
BRC1H519K7	Comando a filo BT colore Nero	156,00
BRC1H519S7	Comando a filo BT colore Argento	156,00
BRC1E53A	Comando a filo standard	160,00
BRC4C65	Comando a infrarossi	206,00

Accessori

Accessorio	Descrizione	Prezzo [€]
KRP1B56	Adattatore di cablaggio	177,00
KRP4A54	Adattatore di cablaggio per contr. remoto unità int.	181,00
KRCS01-4	Kit Sensore di temperatura remoto (filo)	80,00
K.RSS	Kit sensore di temperatura Wireless	121,00
BRP069A81	Scheda Wi-Fi online controller (Plug & Play, da alloggiare nell'unità interna)	74,00
KLIC-DI	Interfaccia KNX	239,00

CANALIZZABILE ULTRAPIATTA

FDXM-F3/F9



Comando da acquistare a parte

Unità Interna	Unità Interna Prezzo [€]	Unità Esterna	Unità Esterna Prezzo [€]	Capacità e efficienza				CLASSE ENERGETICA Raffrescamento /Riscaldamento	Bonus	Prezzo tot [€]
				Raffrescamento		Riscaldamento				
				kW	SEER	kW	SCOP			
FDXM25F3/F9	526,00	RXS25L3	684,00	1,3~2,4~3,0	5,63	1,3~3,2~4,5	4,24	A+/A+	✓	1.210,00
FDXM35F3/F9	670,00	RXS35L3	790,00	1,4~3,4~3,8	5,21	1,4~4,0~5,0	3,88	A/A	-	1.460,00
FDXM50F3/F9	850,00	RXS50L	1.213,00	1,7~5,0~5,3	5,72	1,7~5,8~6,0	3,93	A/A	-	2.063,00
FDXM60F3/F9	993,00	RXS60L	1.434,00	1,7~6,0~6,5	5,51	1,7~7,0~8,0	3,80	A/A	-	2.427,00

Comandi (listino Accessori)

Comando	Descrizione	Prezzo [€]
BRC1H519W7	Comando a filo BT colore Bianco	156,00
BRC1H519K7	Comando a filo BT colore Nero	156,00
BRC1H519S7	Comando a filo BT colore Argento	156,00
BRC1E53A	Comando a filo standard	160,00
BRC4C65	Comando a infrarossi	206,00

Accessori

Accessorio	Descrizione	Prezzo [€]
KRP1B56	Adattatore di interfaccia	177,00
KRP4A54	Adattatore di cablaggio per controllo remoto unità interne	181,00
KRCS01-4	Sonda temperatura aria ambiente remota	80,00
BRP7A54	PCB adattatore per interblocco	104,00
KRP1BA101	Box di installazione per PCB adattatore	59,00
BAE20A62	Filtro autopulente (25-35)	472,00
BAE20A102	Filtro autopulente (50-60)	540,00
BRP069A81	Scheda Wi-Fi online controller (Plug & Play, da alloggiare nell'unità interna)	74,00
KLIC-DI	Interfaccia KNX	239,00

CANALIZZABILE DC INVERTER MEDIA PREVALENZA

FBA-A(9)



Comando da acquistare a parte

Unità Interna	Unità Interna Prezzo [€]	Unità Esterna	Unità Esterna Prezzo [€]	Capacità e efficienza				CLASSE ENERGETICA Raffrescamento /Riscaldamento	Bonus	Prezzo tot [€]
				Raffrescamento		Riscaldamento				
				kW	SEER	kW	SCOP			
FBA35A(9)	856,00	RXS35L3	790,00	3,40	5,97	4,00	3,93	A+/A+	✓	1.646,00
FBA50A(9)	916,00	RXS50L	1.213,00	5,00	5,85	5,50	3,85	A+/A	✓	2.129,00
FBA60A(9)	980,00	RXS60L	1.434,00	5,70	5,72	7,00	3,80	A+/A	✓	2.414,00

Comandi (listino Accessori)		Prezzo [€]
BRC1H519W7	Comando a filo BT colore Bianco	156,00
BRC1H519K7	Comando a filo BT colore Nero	156,00
BRC1H519S7	Comando a filo BT colore Argento	156,00
BRC1E53A	Comando a filo standard	160,00
BRC4C65	Comando infrarossi	206,00

Accessori		Prezzo [€]
KRP4A53	Adattatore di cablaggio per controllo remoto Unità Interne	181,00
KRP1B54	Scheda interfaccia per eventuale ventilatore aria esterna	177,00
KDAP25A56	Convogliatore mandata aria con 2 attacchi per canali circolari FBA35-50	141,00
KDAP25A71	Convogliatore mandata aria con 2 attacchi per canali circolari FBA60	289,00
K.RSS	Kit sensore temperatura Wireless	121,00
BRP069A81	Scheda Wi-Fi online controller (Plug & Play, da alloggiare nell'unità interna)	74,00
KLIC-DI	Interfaccia KNX	239,00

CASSETTA DA INCASSO
Round Flow

FCAG-A



Comando e griglia da acquistare a parte

Unità Interna	Unità Interna Prezzo [€]	Unità Esterna	Unità Esterna Prezzo [€]	Capacità e efficienza				CLASSE ENERGETICA Raffrescamento /Riscaldamento	Bonus	Prezzo tot [€]
				Raffrescamento		Riscaldamento				
				kW	SEER	kW	SCOP			
FCAG35A	852,00	RXS35L3	790,00	3,40	6,35	4,20	4,90	A++/A++	-	1.642,00
FCAG50A	878,00	RXS50L	1.213,00	5,00	6,48	6,00	4,29	A++/A++	-	2.091,00
FCAG60A	916,00	RXS60L	1.434,00	5,70	6,22	7,00	4,00	A++/A+	-	2.350,00

Comandi (listino Accessori)		Prezzo [€]
BRC1H519W77	Comando a filo BT colore Bianco	156,00
BRC1H519K7	Comando a filo BT colore Nero	156,00
BRC1H519S7	Comando a filo BT colore Argento	156,00
BRC1E53A	Comando a filo standard	160,00
BRC7FA532F	Comando a infrarossi	206,00

Griglie (listino Accessori)		Prezzo [€]
BYCQ140D	Griglia standard	325,00
BYCQ140DG9	Griglia con filtro autopulente	662,00
BYCQ140DGF9	Griglia con filtro autopulente maglia fine	662,00

Accessori		Prezzo [€]
BRYQ140A	Sensore presenza a pavimento (con comando a filo)	120,00
KRP4A53	Adattatore di cablaggio per controllo remoto Unità Interne	181,00
KRP1B57	Scheda interfaccia per eventuale ventilatore aria esterna	177,00
IT.KDDQ55B140	Kit ripresa aria esterna FCAG	682,00
KLIC-DI	Interfaccia KNX	239,00
KRP1H98A	Scatola di installazione per scheda adattatore	56,00
K.RSS	Kit sensore di temperatura Wireless	121,00
BRP069A81	Scheda Wi-Fi online controller (Plug & Play, da alloggiare nell'unità interna)	74,00

CASSETTA DA INCASSO

Round Flow



FCAG-B

NOVITÀ 2019

BLUEEVOLUTION

Estensione garanzia gratuita Kizuna

Comando e griglia da acquistare a parte

Unità Interna	Unità Interna Prezzo [€]	Unità Esterna	Unità Esterna Prezzo [€]	Capacità e efficienza				CLASSE ENERGETICA Raffrescamento /Riscaldamento	Bonus	Prezzo tot [€]
				Raffrescamento		Riscaldamento				
				kW	SEER	kW	SCOP			
FCAG35B	878,00	RXM35N9	776,00	3,40	6,35	4,20	4,90	A++/A++	-	1.654,00
FCAG50B	904,00	RXM50N9	1.190,00	5,00	6,48	6,00	4,29	A++/A++	-	2.094,00
FCAG60B	943,00	RXM60N9	1.407,00	5,70	6,22	7,00	4,00	A++/A+	-	2.350,00

Comandi (listino Accessori)		Prezzo [€]
BRC1H519W7	Comando a filo BT colore Bianco	156,00
BRC1H519K7	Comando a filo BT colore Nero	156,00
BRC1H519S7	Comando a filo BT colore Argento	156,00
BRC1E53A	Comando a filo standard	160,00
BRC7FA532F	Comando a infrarossi per griglia standard/autopulente	206,00
BRC7FB532F	Comando a infrarossi per griglia di design	206,00
BRC7FB532FB	Comando a infrarossi per griglia di design nera (Disponibile da giugno 2019)	206,00

Griglie (listino Accessori)		Prezzo [€]
BYCQ140E	Griglia standard	325,00
BYCQ140EGF	Griglia con filtro autopulente maglia fine	662,00
BYCQ140EP	Griglia design (Disponibile da maggio 2019)	455,00
BYCQ140EPB	Griglia design nero (Disponibile da giugno 2019)	640,00

Accessori		Prezzo [€]
BRYQ140B	Sensore presenza a pavimento (solo con comando a filo)	120,00
BRYQ140C	Sensore presenza a pavimento per griglia di design (solo con comando a filo)	120,00
BRYQ140CB	Sensore presenza a pavimento per griglia di design nera (solo con comando a filo)	120,00
KDDP55C160-1	Kit ripresa aria esterna (richiede la KDDP55D160-2)	380,00
KDDP55D160-2	Kit ripresa aria esterna (richiede la KDDP55C160-1)	302,00
KDBHQ56B140	Guarnizione per kit ripresa aria esterna	108,00
KRP1BA58	Adattatore di cablaggio con 2 segnali esterni	177,00
EKRP1C12	Adattatore di cablaggio con 4 segnali esterni	113,00
KRCS01-7B	Sensore di temperatura esterna	80,00
BRP069B82	Scheda Wi-Fi online controller (Plug & Play, da alloggiare nell'unità interna)	74,00
EWHAR1	Cavo aggiuntivo per collegamento BRP069B82 a griglia autopulente	15,00

PENSILE A SOFFITTO

FHA-A(9)



Comando da acquistare a parte

Unità Interna	Unità Interna Prezzo [€]	Unità Esterna	Unità Esterna Prezzo [€]	Capacità e efficienza				CLASSE ENERGETICA Raffrescamento /Riscaldamento	Bonus	Prezzo tot [€]
				Raffrescamento		Riscaldamento				
				kW	SEER	kW	SCOP			
FHA35A(9)	915,00	RXS35L3	790,00	3,4	6,18	4,1	4,43	A++/A+	✓	1.705,00
FHA50A(9)	961,00	RXS50L	1.213,00	5,0	5,87	6,0	3,86	A+/A	-	2.174,00
FHA60A(9)	1.028,00	RXS60L	1.434,00	5,7	6,02	7,0	3,87	A+/A	-	2.462,00

Comandi (listino Accessori)

Comando	Prezzo [€]	
BRC1H519W7	Comando a filo BT colore Bianco	156,00
BRC1H519K7	Comando a filo BT colore Nero	156,00
BRC1H519S7	Comando a filo BT colore Argento	156,00
BRC1E53A	Comando a filo standard	160,00
BRC7G53	Comando a infrarossi	206,00

Accessori

Accessorio	Prezzo [€]	
KRP4A53	Adattatore di cablaggio per controllo remoto Unità Interne	181,00
KRP1B54	Scheda interfaccia per eventuale ventilatore aria esterna	177,00
DTA112B51	Adattatore di interfaccia	187,00
K.RSS	Kit sensore temperatura Wireless	121,00
BRP069A81	Scheda Wi-Fi online controller (Plug & Play, da alloggiare nell'unità interna)	74,00
KLIC-DI	Interfaccia KNX	239,00

CASSETTA FULLY FLAT
a 4 vie 600X600

FFA-A(9)

Comando e griglia da acquistare a parte

Unità Interna	Unità Interna Prezzo [€]	Unità Esterna	Unità Esterna Prezzo [€]	Capacità e efficienza				CLASSE ENERGETICA Raffrescamento /Riscaldamento	Bonus	Prezzo tot [€]
				Raffrescamento		Riscaldamento				
				kW	SEER	kW	SCOP			
FFA25A(9)	492,00	RXS25L3	684,00	2,50	6,13	3,20	4,25	A++/A+	✓	1.176,00
FFA35A(9)	661,00	RXS35L3	790,00	3,40	6,33	4,20	4,13	A++/A+	-	1.451,00
FFA50A(9)	676,00	RXS50L	1.213,00	5,00	5,93	5,80	4,13	A+/A+	-	1.889,00
FFA60A(9)	1.039,00	RXS60L	1.434,00	5,70	5,79	7,00	4,20	A+/A+	-	2.473,00

Comandi (listino Accessori)

Comando	Prezzo [€]	
BRC1H519W7	Comando a filo BT colore Bianco	156,00
BRC1H519K7	Comando a filo BT colore Nero	156,00
BRC1H519S7	Comando a filo BT colore Argento	156,00
BRC1E53A	Comando a filo standard	160,00
BRC7F530W/S	Comando a infrarossi	206,00

Griglie (listino Accessori)

Griglia	Prezzo [€]	
BYFQ60CW	Pannello decorativo Bianco	335,00
BYFQ60CS	Pannello decorativo Argento	358,00

Accessori

Accessorio	Prezzo [€]	
BRYQ60AW	Sensore di presenza e temperatura ad infrarossi per griglia Bianca (con comando a filo)	120,00
BRYQ60AS	Sensore di presenza e temperatura ad infrarossi per griglia Silver (con comando a filo)	120,00
KRP1B57	Scheda interfaccia per eventuale ventilazione esterna	177,00
KRP4A53	Adattatore di cablaggio per contr. Unità interna	181,00
KDDQ44XA60	Kit di presa aria esterna	187,00
KRP1BA101	Scatola di installazione per scheda adattatore	59,00
BRP069A81	Scheda Wi-Fi online controller (Plug & Play, da alloggiare nell'unità interna)	74,00
KLIC-DI	Interfaccia KNX	239,00

CASSETTA DA INCASSO

Round Flow "Supercassette"

FCAHG-G



Comando e griglia da acquistare a parte

Monof. 230V o Trif. 400V	Unità Interna	Unità Interna Prezzo [€]	Unità Esterna	Unità Esterna Prezzo [€]	Capacità e efficienza				CLASSE ENERGETICA Raffrescamento /Riscaldamento	Bonus	Prezzo tot [€]
					Raffrescamento		Riscaldamento				
					kW	SEER	kW	SCOP			
1ph	FCAHG71G	1.071,00	RZQG71L9V1	1.937,00	6,80	7,00	7,50	4,54	A++/A+	✓	3.008,00
	FCAHG100G	1.197,00	RZQG100L9V1	2.486,00	9,50	7,00	10,80	4,80	A++/A++	✓	3.683,00
	FCAHG125G	1.391,00	RZQG125L9V1	2.699,00	12,00	6,61	13,50	4,63	A++/A++	✓	4.090,00
	FCAHG140G	1.457,00	RZQG140L9V1	2.962,00	13,40	-	15,50	-	-	✓	4.419,00
3ph	FCAHG71G	1.071,00	RZQG71L8Y1	1.996,00	6,80	7,00	7,50	4,54	A++/A+	✓	3.067,00
	FCAHG100G	1.197,00	RZQG100L8Y1	2.607,00	9,50	7,00	10,80	4,80	A++/A++	✓	3.804,00
	FCAHG125G	1.391,00	RZQG125L8Y1	2.835,00	12,00	6,61	13,50	4,63	A++/A++	✓	4.226,00
	FCAHG140G	1.457,00	RZQG140LY1	3.119,00	13,40	-	15,50	-	-	✓	4.576,00

Comandi (listino Accessori)		Prezzo [€]
BRC1H519W7	Comando a filo BT colore Bianco	156,00
BRC1H519K7	Comando a filo BT colore Nero	156,00
BRC1H519S7	Comando a filo BT colore Argento	156,00
BRC1E53A	Comando a filo standard	160,00
BRC7FA532F	Comando a infrarossi	206,00

Griglie (listino Accessori)		Prezzo [€]
BYCQ140D	Griglia standard	325,00
BYCQ140DG9	Griglia con filtro autopulente	662,00
BYCQ140DGF9	Griglia con filtro autopulente maglia fine	662,00

Accessori		Prezzo [€]
IT.KDDQ55B140	Kit ripresa aria esterna	682,00
KRP1B57	Scheda interfaccia per eventuale ventilazione aria esterna	177,00
KRP4A53	Adattatore di cablaggio per contr. Remoto unità interna	181,00
KRP1H98A	Scatola di installazione per scheda adattatore	56,00
BRYQ140A	Sensore di presenza e temperatura ad infrarossi (con comando a filo)	120,00
KLIC-DI	Interfaccia KNX	239,00
K.RSS	Kit Sensore di temperatura Wireless	121,00
BRP069A81	Scheda Wi-Fi online controller (Plug & Play, da alloggiare nell'unità interna)	74,00

CASSETTA DA INCASSO

Round Flow "Supercassette"



FCAHG-H

NOVITÀ 2019

BLUEEVOLUTION

Estensione garanzia gratuita Kizuna

Comando e griglia da acquistare a parte

Monof. 230V o Trif. 400V	Unità Interna	Unità Interna Prezzo [€]	Unità Esterna	Unità Esterna Prezzo [€]	Capacità e efficienza				CLASSE ENERGETICA Raffrescamento /Riscaldamento	Bonus	Prezzo tot [€]
					Raffrescamento		Riscaldamento				
					kW	SEER	kW	SCOP			
1ph	FCAHG71H	1.103,00	RZQG71L9V1	1.937,00	6,80	7,00	7,50	4,54	A++/A+	✓	3.040,00
	FCAHG100H	1.233,00	RZQG100L9V1	2.486,00	9,50	7,00	10,80	4,80	A++/A++	✓	3.719,00
	FCAHG125H	1.433,00	RZQG125L9V1	2.699,00	12,00	6,61	13,50	4,63	A++/A++	✓	4.132,00
	FCAHG140H	1.501,00	RZQG140L9V1	2.962,00	13,40	-	15,50	-	-	✓	4.463,00
3ph	FCAHG71H	1.103,00	RZQG71L8Y1	1.996,00	6,80	7,00	7,50	4,54	A++/A+	✓	3.099,00
	FCAHG100H	1.233,00	RZQG100L8Y1	2.607,00	9,50	7,00	10,80	4,80	A++/A++	✓	3.840,00
	FCAHG125H	1.433,00	RZQG125L8Y1	2.835,00	12,00	6,61	13,50	4,63	A++/A++	✓	4.268,00
	FCAHG140H	1.501,00	RZQG140LY1	3.119,00	13,40	-	15,50	-	-	✓	4.620,00

Comandi (listino Accessori)		Prezzo [€]
BRC1H519W7	Comando a filo BT colore Bianco	156,00
BRC1H519K7	Comando a filo BT colore Nero	156,00
BRC1H519S7	Comando a filo BT colore Argento	156,00
BRC1E53A	Comando a filo standard	160,00
BRC7FA532F	Comando a infrarossi per griglia standard/autopulente	206,00
BRC7FB532F	Comando a infrarossi per griglia di design	206,00
BRC7FB532FB	Comando a infrarossi per griglia di design nera (Disponibile da giugno 2019)	206,00

Griglie (listino Accessori)		Prezzo [€]
BYCQ140E	Griglia standard	325,00
BYCQ140EGF	Griglia con filtro autopulente maglia fine	662,00
BYCQ140EP	Griglia design (Disponibile da maggio 2019)	455,00
BYCQ140EPB	Griglia design nero (Disponibile da giugno 2019)	640,00

Accessori		Prezzo [€]
BRYQ140B	Sensore presenza a pavimento (solo con comando a filo)	120,00
BRYQ140C	Sensore presenza a pavimento per griglia di design (solo con comando a filo)	120,00
BRYQ140CB	Sensore presenza a pavimento per griglia di design nera (solo con comando a filo)	120,00
KDDP55C160-1	Kit ripresa aria esterna (richiede la KDDP55D160-2)	380,00
KDDP55D160-2	Kit ripresa aria esterna (richiede la KDDP55C160-1)	302,00
KDBHQ56B140	Guarnizione per kit ripresa aria esterna	108,00
KRP1BA58	Adattatore di cablaggio con 2 segnali esterni	177,00
EKRP1C12	Adattatore di cablaggio con 4 segnali esterni	113,00
KRCS01-7B	Sensore di temperatura esterna	80,00
BRP069B82	Scheda Wi-Fi online controller (Plug & Play, da alloggiare nell'unità interna)	74,00
EWHAR1	Cavo aggiuntivo per collegamento BRP069B82 a griglia autopulente	15,00

CASSETTA DA INCASSO

Round Flow

FCAG-A



Comando e griglia da acquistare a parte

Monof. 230V o Trif. 400V	Unità Interna	Unità Interna Prezzo [€]	Unità Esterna	Unità Esterna Prezzo [€]	Capacità e efficienza				CLASSE ENERGETICA Raffrescamento /Riscaldamento	Bonus	Prezzo tot [€]
					Raffrescamento		Riscaldamento				
					kW	SEER	kW	SCOP			
1ph	FCAG71A	953,00	RZQG71L9V1	1.937,00	6,80	6,80	7,50	4,20	A++/A+	✓	2.890,00
	FCAG100A	1.062,00	RZQG100L9V1	2.486,00	9,50	6,80	10,80	4,61	A++/A++	✓	3.548,00
	FCAG125A	1.258,00	RZQG125L9V1	2.699,00	12,00	6,00	13,50	4,10	A+/A+	-	3.957,00
	FCAG140A	1.315,00	RZQG140L9V1	2.962,00	13,40	-	15,50	-	-	-	4.277,00
3ph	FCAG71A	953,00	RZQG71L8Y1	1.996,00	6,80	6,80	7,50	4,20	A++/A+	✓	2.949,00
	FCAG100A	1.062,00	RZQG100L8Y1	2.607,00	9,50	6,80	10,80	4,61	A++/A++	✓	3.669,00
	FCAG125A	1.258,00	RZQG125L8Y1	2.835,00	12,00	6,00	13,50	4,10	A+/A+	-	4.093,00
	FCAG140A	1.315,00	RZQG140LY1	3.119,00	13,40	-	15,50	-	-	-	4.434,00

Comandi (listino Accessori)		Prezzo [€]
BRC1H519W7	Comando a filo BT colore Bianco	156,00
BRC1H519K7	Comando a filo BT colore Nero	156,00
BRC1H519S7	Comando a filo BT colore Argento	156,00
BRC1E53A	Comando a filo standard	160,00
BRC7FA532F	Comando a infrarossi	206,00

Griglie (listino Accessori)		Prezzo [€]
BYCQ140D	Griglia standard	325,00
BYCQ140DG9	Griglia con filtro autopulente	662,00
BYCQ140DGF9	Griglia con filtro autopulente maglia fine	662,00

Accessori		Prezzo [€]
IT.KDDQ55B140	Kit ripresa aria esterna	682,00
KRP1B57	Scheda interfaccia per eventuale ventilazione aria esterna	177,00
KRP4A53	Adattatore di cablaggio per contr. Remoto unità interna	181,00
KRP1H98A	Scatola di installazione per scheda adattatore	56,00
BRYQ140A	Sensore di presenza e temperatura ad infrarossi (con comando a filo)	120,00
KLIC-DI	Interfaccia KNX	239,00
K.RSS	Kit Sensore di temperatura Wireless	121,00
BRP069A81	Scheda Wi-Fi online controller (Plug & Play, da alloggiare nell'unità interna)	74,00

CASSETTA DA INCASSO

Round Flow



FCAG-B

NOVITÀ 2019

BLUEEVOLUTION

Estensione garanzia gratuita Kizuna

Comando e griglia da acquistare a parte

Monof. 230V o Trif. 400V	Unità Interna	Unità Interna Prezzo [€]	Unità Esterna	Unità Esterna Prezzo [€]	Capacità e efficienza				CLASSE ENERGETICA Raffrescamento /Riscaldamento	Bonus	Prezzo tot [€]
					Raffrescamento		Riscaldamento				
					kW	SEER	kW	SCOP			
1ph	FCAG71B	982,00	RZQG71L9V1	1.937,00	6,80	6,80	7,50	4,20	A++/A+	✓	2.919,00
	FCAG100B	1.094,00	RZQG100L9V1	2.486,00	9,50	6,80	10,80	4,61	A++/A++	✓	3.580,00
	FCAG125B	1.296,00	RZQG125L9V1	2.699,00	12,00	6,00	13,50	4,10	A+/A+	-	3.995,00
	FCAG140B	1.354,00	RZQG140L9V1	2.962,00	13,40	-	15,50	-	-	-	4.316,00
3ph	FCAG71B	982,00	RZQG71L8Y1	1.996,00	6,80	6,80	7,50	4,20	A++/A+	✓	2.978,00
	FCAG100B	1.094,00	RZQG100L8Y1	2.607,00	9,50	6,80	10,80	4,61	A++/A++	✓	3.701,00
	FCAG125B	1.296,00	RZQG125L8Y1	2.835,00	12,00	6,00	13,50	4,10	A+/A+	-	4.131,00
	FCAG140B	1.354,00	RZQG140LY1	3.119,00	13,40	-	15,50	-	-	-	4.473,00

Comandi (listino Accessori)		Prezzo [€]
BRC1H519W7	Comando a filo BT colore Bianco	156,00
BRC1H519K7	Comando a filo BT colore Nero	156,00
BRC1H519S7	Comando a filo BT colore Argento	156,00
BRC1E53A	Comando a infrarossi	160,00
BRC7FA532F	Comando a infrarossi per griglia standard/autopulente	206,00
BRC7FB532F	Comando a infrarossi per griglia di design	206,00
BRC7FB532FB	Comando a infrarossi per griglia di design nera (Disponibile da giugno 2019)	206,00

Griglie (listino Accessori)		Prezzo [€]
BYCQ140E	Griglia standard	325,00
BYCQ140EGF	Griglia con filtro autopulente maglia fine	662,00
BYCQ140EP	Griglia design (Disponibile da maggio 2019)	455,00
BYCQ140EPB	Griglia design nero (Disponibile da giugno 2019)	640,00

Accessori		Prezzo [€]
BRYQ140B	Sensore presenza a pavimento (solo con comando a filo)	120,00
BRYQ140C	Sensore presenza a pavimento per griglia di design (solo con comando a filo)	120,00
BRYQ140CB	Sensore presenza a pavimento per griglia di design nera (solo con comando a filo)	120,00
KDDP55C160-1	Kit ripresa aria esterna (richiede la KDDP55D160-2)	380,00
KDDP55D160-2	Kit ripresa aria esterna (richiede la KDDP55C160-1)	302,00
KDBHQ56B140	Guarnizione per kit ripresa aria esterna	108,00
KRP1BA58	Adattatore di cablaggio con 2 segnali esterni	177,00
EKRP1C12	Adattatore di cablaggio con 4 segnali esterni	113,00
KRCS01-7B	Sensore di temperatura esterna	80,00
BRP069B82	Scheda Wi-Fi online controller (Plug & Play, da alloggiare nell'unità interna)	74,00
EWHAR1	Cavo aggiuntivo per collegamento BRP069B82 a griglia autopulente	15,00

PARETE

FAA-A



Comando da acquistare a parte

Monof. 230V o Trif. 400V	Unità Interna	Unità Interna Prezzo [€]	Unità Esterna	Unità Esterna Prezzo [€]	Capacità e efficienza				CLASSE ENERGETICA Raffrescamento /Riscaldamento	Bonus	Prezzo tot [€]
					Raffrescamento		Riscaldamento				
					kW	SEER	kW	SCOP			
1ph	FAA71A	1.359,00	RZQG71L9V1	1.937,00	6,80	6,51	7,50	4,02	A++/A+	-	3.296,00
	FAA100A	1.566,00	RZQG100L9V1	2.486,00	9,50	6,11	10,80	4,01	A++/A+	-	4.052,00
3ph	FAA71A	1.359,00	RZQG71L8Y1	1.996,00	6,80	6,51	7,50	4,02	A++/A+	-	3.355,00
	FAA100A	1.566,00	RZQG100L8Y1	2.607,00	9,50	6,11	10,80	4,01	A++/A+	-	4.173,00

Comandi (listino Accessori)

Comandi (listino Accessori)		Prezzo [€]
BRC1H519W7	Comando a filo BT colore Bianco	156,00
BRC1H519K7	Comando a filo BT colore Nero	156,00
BRC1H519S7	Comando a filo BT colore Argento	156,00
BRC1E53A	Comando a filo standard	160,00
BRC7EB518	Comando a infrarossi	206,00

PENSILE A SOFFITTO

FHA-A(9)



Comando da acquistare a parte

Monof. 230V o Trif. 400V	Unità Interna	Unità Interna Prezzo [€]	Unità Esterna	Unità Esterna Prezzo [€]	Capacità e efficienza				CLASSE ENERGETICA Raffrescamento /Riscaldamento	Bonus	Prezzo tot [€]
					Raffrescamento		Riscaldamento				
					kW	SEER	kW	SCOP			
1ph	FHA71A(9)	1.126,00	RZQG71L9V1	1.937,00	6,80	6,95	7,50	4,32	A++/A+	✓	3.063,00
	FHA100A	1.255,00	RZQG100L9V1	2.486,00	9,50	6,11	10,80	4,61	A++/A++	✓	3.741,00
	FHA125A	1.599,00	RZQG125L9V1	2.699,00	12,00	6,01	13,50	4,23	A+/A+	✓	4.298,00
	FHA140A	1.757,00	RZQG140L9V1	2.962,00	13,40	-	15,50	-	-	-	4.719,00
3ph	FHA71A(9)	1.126,00	RZQG71L8Y1	1.996,00	6,80	6,95	7,50	4,32	A++/A+	✓	3.122,00
	FHA100A	1.255,00	RZQG100L8Y1	2.607,00	9,50	6,11	10,80	4,61	A++/A++	✓	3.862,00
	FHA125A	1.599,00	RZQG125L8Y1	2.835,00	12,00	6,01	13,50	4,23	A+/A+	✓	4.434,00
	FHA140A	1.757,00	RZQG140LY1	3.119,00	13,40	-	15,50	-	-	-	4.876,00

Comandi (listino Accessori)

Comandi (listino Accessori)		Prezzo [€]
BRC1H519W7	Comando a filo BT colore Bianco	156,00
BRC1H519K7	Comando a filo BT colore Nero	156,00
BRC1H519S7	Comando a filo BT colore Argento	156,00
BRC1E53A	Comando a filo standard	160,00
BRC7G53	Comando a infrarossi	206,00

Accessori comuni FAA/FHA

Accessori comuni FAA/FHA		Prezzo [€]
KDDQ50A140	Kit aspirazione aria esterna (FHA-A)	236,00
KRP4A53	Adattatore di cablaggio per contr. Remoto unità interna	181,00
KRP4A93	Scatola di installazione per scheda adattatore (FAA-A)	165,00
KRP1D93A	Scatola di installazione per scheda adattatore (FHA-A)	140,00
KLIC-DI	Interfaccia KNX	239,00
K.RSS	Kit Sensore di temperatura Wireless	121,00
BRP069A81	Scheda Wi-Fi online controller (Plug & Play, da alloggiare nell'unità interna)	74,00

CANALIZZABILE DC INVERTER MEDIA PREVALENZA

FBA-A(9)



Comando da acquistare a parte

Monof. 230V o Trif. 400V	Unità Interna	Unità Interna Prezzo [€]	Unità Esterna	Unità Esterna Prezzo [€]	Capacità e efficienza				CLASSE ENERGETICA Raffrescamento /Riscaldamento	Bonus	Prezzo tot [€]
					Raffrescamento		Riscaldamento				
					kW	SEER	kW	SCOP			
1ph	FBA71A(9)	1.144,00	RZQG71L9V1	1.937,00	6,80	6,16	7,50	4,35	A++/A+	✓	3.081,00
	FBA100A	1.171,00	RZQG100L9V1	2.486,00	9,50	5,87	10,80	4,78	A+/A++	✓	3.657,00
	FBA125A	1.571,00	RZQG125L9V1	2.699,00	12,00	5,82	13,50	4,37	A+/A+	✓	4.270,00
	FBA140A	1.886,00	RZQG140L9V1	2.962,00	13,50	-	15,50	-	-	-	4.848,00
3ph	FBA71A(9)	1.144,00	RZQG71L8Y1	1.996,00	6,80	6,16	7,50	4,35	A++/A+	✓	3.140,00
	FBA100A	1.171,00	RZQG100L8Y1	2.607,00	9,50	5,87	10,80	4,78	A+/A++	✓	3.778,00
	FBA125A	1.571,00	RZQG125L8Y1	2.835,00	12,00	5,82	13,50	4,37	A+/A+	✓	4.406,00
	FBA140A	1.886,00	RZQG140LY1	3.119,00	13,50	-	15,50	-	-	-	5.005,00

Comandi (listino Accessori)		Prezzo [€]
BRC1H519W7	Comando a filo BT colore Bianco	156,00
BRC1H519K7	Comando a filo BT colore Nero	156,00
BRC1H519S7	Comando a filo BT colore Argento	156,00
BRC1E53A	Comando a filo standard	160,00
BRC4C65	Comando infrarossi	206,00

CANALIZZABILE AD ALTA PREVALENZA

FDA-A



Comando da acquistare a parte

Monof. 230V o Trif. 400V	Unità Interna	Unità Interna Prezzo [€]	Unità Esterna	Unità Esterna Prezzo [€]	Capacità e efficienza				CLASSE ENERGETICA Raffrescamento /Riscaldamento	Bonus	Prezzo tot [€]
					Raffrescamento		Riscaldamento				
					kW	SEER	kW	SCOP			
1ph	FDA125A	1.296,00	RZQG125L9V1	2.699,00	12,00	5,81	13,50	4,21	A+/A+	✓	3.995,00
3ph	FDA125A	1.296,00	RZQG125L8Y1	2.835,00	12,00	5,81	13,50	4,21	A+/A+	✓	4.131,00

Comandi (listino Accessori)		Prezzo [€]
BRC1H519W7	Comando a filo BT colore Bianco	156,00
BRC1H519K7	Comando a filo BT colore Nero	156,00
BRC1H519S7	Comando a filo BT colore Argento	156,00
BRC1E53A	Comando a filo standard	160,00

Accessori comuni FBA/FDA		Prezzo [€]
KRP4A53	Adattatore di cablaggio per contr. Remoto unità interna	181,00
KRP4A96	Piastra fissaggio per scheda adattatore	71,00
KRP1C64	Adattatore di cablaggio (interblocco per ventilatore aspirazione aria esterna)	222,00
KDAP25A71	Convogliatore mandata aria per canali circolari (71)	289,00
KDAP25A140	Convogliatore mandata aria per canali circolari (100-125-140)	436,00
KLIC-DI	Interfaccia KNX	239,00
K.RSS	Kit Sensore di temperatura Wireless	121,00
BRP069A81	Scheda Wi-Fi online controller (Plug & Play, da alloggiare nell'unità interna)	74,00

CASSETTE PENSILI A SOFFITTO

FUA-A



Comando da acquistare a parte

Monof. 230V o Trif. 400V	Unità Interna	Unità Interna Prezzo [€]	Unità Esterna	Unità Esterna Prezzo [€]	Capacità e efficienza				CLASSE ENERGETICA Raffrescamento /Riscaldamento	Bonus	Prezzo tot [€]
					Raffrescamento		Riscaldamento				
					kW	SEER	kW	SCOP			
1ph	FUA71A	1.383,00	RZQG71L9V1	1.937,00	6,80	6,50	7,50	4,20	A++/A+	✓	3.320,00
	FUA100A	1.655,00	RZQG100L9V1	2.486,00	9,50	6,11	10,80	4,50	A++/A+	✓	4.141,00
	FUA125A	2.056,00	RZQG125L9V1	2.699,00	12,00	5,61	13,50	4,44	A+/A+	-	4.755,00
3ph	FUA71A	1.383,00	RZQG71L8Y1	1.996,00	6,80	6,50	7,50	4,20	A++/A+	✓	3.379,00
	FUA100A	1.655,00	RZQG100L8Y1	2.607,00	9,50	6,11	10,80	4,50	A++/A+	✓	4.262,00
	FUA125A	2.056,00	RZQG125L8Y1	2.835,00	12,00	5,61	13,50	4,44	A+/A+	-	4.891,00

Comandi (listino Accessori)		Prezzo [€]
BRC1H519W7	Comando a filo BT colore Bianco	156,00
BRC1H519K7	Comando a filo BT colore Nero	156,00
BRC1H519S7	Comando a filo BT colore Argento	156,00
BRC1E53A	Comando a filo standard	160,00
BRC7C58	Comando a infrarossi	206,00

UNITÀ A COLONNA

FVA-A



Comando da acquistare a parte

Monof. 230V o Trif. 400V	Unità Interna	Unità Interna Prezzo [€]	Unità Esterna	Unità Esterna Prezzo [€]	Capacità e efficienza				CLASSE ENERGETICA Raffrescamento /Riscaldamento	Bonus	Prezzo tot [€]
					Raffrescamento		Riscaldamento				
					kW	SEER	kW	SCOP			
1ph	FVA71A	1.399,00	RZQG71L9V1	1.937,00	6,80	6,23	7,50	4,05	A++/A+	-	3.336,00
	FVA100A	1.643,00	RZQG100L9V1	2.486,00	9,50	5,61	10,80	4,20	A+/A+	✓	4.129,00
	FVA125A	1.959,00	RZQG125L9V1	2.699,00	12,00	5,61	13,50	3,87	A+/A	-	4.658,00
	FVA140A	2.155,00	RZQG140L9V1	2.962,00	13,40	-	15,50	-	-	-	5.117,00
3ph	FVA71A	1.399,00	RZQG71L8Y1	1.996,00	6,80	6,23	7,50	4,05	A++/A+	-	3.395,00
	FVA100A	1.643,00	RZQG100L8Y1	2.607,00	9,50	5,61	10,80	4,20	A+/A+	✓	4.250,00
	FVA125A	1.959,00	RZQG125L8Y1	2.835,00	12,00	5,61	13,50	3,87	A+/A	-	4.794,00
	FVA140A	2.155,00	RZQG140LY1	3.119,00	13,40	-	15,50	-	-	-	5.274,00

Comandi (listino Accessori)		Prezzo [€]
BRC1H519W7	Comando a filo BT colore Bianco	156,00
BRC1H519K7	Comando a filo BT colore Nero	156,00
BRC1H519S7	Comando a filo BT colore Argento	156,00
BRC1E53A	Comando a filo standard	160,00

Accessori comuni FUA/FVA		Prezzo [€]
KRP4A53	Adattatore di cablaggio per contr. Remoto unità interna	181,00
DTA112B51	Scheda di interfaccia (FUA)	187,00
KRP1B97	Scatola di installazione per scheda adattatore (FUA)	146,00
KRP1B57	Scheda interfaccia per eventuale ventilazione aria esterna (FVA)	177,00
KRP4AA95	Scatola di installazione per scheda adattatore (FVA)	146,00
KLIC-DI	Interfaccia KNX	239,00
K.RSS	Kit Sensore di temperatura Wireless (FUA)	121,00
BRP069A81	Scheda Wi-Fi online controller (Plug & Play, da alloggiare nell'unità interna)	74,00

UNITÀ ESTERNE



Seasonal Smart



Modello	1ph/3ph	Raffrescamento		Riscaldamento		CLASSE ENERGETICA Raffrescamento /Riscaldamento	Prezzo [€]
		kW		kW			
RZQG71L9V1	1ph	8,00		9,00		A++/A+	1.937,00
RZQG100L9V1	1ph	11,20		12,80		A++/A++	2.486,00
RZQG125L9V1	1ph	14,00		16,20		A+/A+	2.699,00
RZQG140L9V1	1ph	15,40		18,00		-	2.962,00
RZQG71L8Y1	3ph	8,00		9,00		A++/A+	1.996,00
RZQG100L8Y1	3ph	11,20		12,80		A++/A++	2.607,00
RZQG125L8Y1	3ph	14,00		16,20		A+/A+	2.835,00
RZQG140LY1	3ph	15,40		18,00		-	3.119,00

Sky Air Super Inverter RZQ 200-250



Modello	1ph/3ph	Raffrescamento		Riscaldamento		Prezzo [€]
		kW		kW		
RZQ200C	3ph	20,00		23,00		4.526,00
RZQ250C	3ph	25,00		27,00		5.306,00

Accessori		Prezzo [€]
KHRQ22M20TA	Giunto per TWIN e DOUBLE TWIN (71-100-125-140-200-250)	138,00
KHRQ127H	Collettore per TRIPLE (100-125-140)	145,00
KHRQ250H7	Collettore per TRIPLE (200)	180,00
KWC26B280	Kit drenaggio condensa (200-250)	1.440,00
KRP58M51	Scheda riduzione assorbimento elettrico (71-100-125-140)	176,00
KRP58M3	Scheda riduzione assorbimento elettrico (200-250)	176,00

COMBINAZIONI TWIN, TRIPLE E DOUBLE TWIN

	FCAHG-G/H		FCAG-A/B				FFA-A(9)			FDXM-F3/F9			FBA-A(9)				FHA-A(9)				FAA-A		FUA-A			FNA-A(9)						
taglia	71	35	50	60	71	35	50	60	35	50	60	35	50	60	71	35	50	60	71	71	71	35	50	60	71	71	71	35	50	60		
71		2				2			2			2				2															2	
100		3	2			3	2		3	2		3	2			3	2														3	2
125		4	3	2		4	3	2	4	3	2	4	3	2		4	3	2												4	3	2
140	2	4	3		2	4	3		4	3		4	3		2	4	3		2	2	2	2	4	3					4	3		

	FCAHG-G/H			FCAG-A/B				FFA-A(9)			FDXM-F3/F9				FBA-A(9)				FHA-A(9)				FUA-A			FAA-A		FDA-A			FNA-A(9)		
taglia	71	100	125	50	60	71	100	125	50	60	50	60	50	60	71	100	125	50	60	71	100	125	71	100	125	71	100	125	50	60			
RZQ200C	3	2		4	3	3	2		4	3	4	3	4	3	4	3	2	4	3	3	2	4	3	2	3	2		3	2		4	3	
RZQ250C			2	4	3				2		4		4		4			2		4		2		2		2			2		4	3	

Le unità interne funzionano simultaneamente, con le stesse impostazioni. Le potenzialità indicate sono quelle del sistema e dipendono dalla capacità dell'unità esterna

UNITÀ INTERNE

Accessori

Comando a filo	Da usare con	Prezzo [€]
BRC1E53A	tutti i modelli	160,00
BRC1H519K7	tutti i modelli	156,00
BRC1H519S7	tutti i modelli	156,00
BRC1H519W7	tutti i modelli	156,00

Online controller	Da usare con	Prezzo [€]
BRP069A81	tutti i modelli tranne FCAG-B e FCAHG-H (Plug & Play, da alloggiare nell'unità interna)	74,00
BRP069B82	FCAG-B e FCAHG-H (Plug & Play, da alloggiare nell'unità interna)	74,00

Accessori

Telecomando infrarossi	Da usare con	Prezzo [€]
BRC7EB518	FAA-A	206,00
BRC7C58	FUA-A	206,00
BRC7FA532F	FCAG e FCAHG griglia standard/autopulente	206,00
BRC7FB532F	FCAG-B griglia design	
BRC7FB532FB	FCAG-B griglia design nero (2)	
BRC7G53	FHA-A(9)	206,00
BRC4C65	FBA-A(9) / FDXM-F3/F3	206,00
BRC7F530W/S (1)	FFA-A(9)	206,00

(1) W versione per griglia bianca, S per griglia bianca/silver
(2) Disponibile da giugno 2019

Griglie (listino Accessori)		Prezzo [€]
BYFQ60CW	Pannello decorativo Bianco	335,00
BYFQ60CS	Pannello decorativo Argento	358,00
BYCQ140D	Griglia standard	325,00
BYCQ140DG9	Griglia con filtro autopulente	662,00
BYCQ140DGF9	Griglia con filtro autopulente maglia fine	662,00
BYCQ140E	Griglia standard	325,00
BYCQ140EGF	Griglia con filtro autopulente maglia fine	662,00
BYCQ140EP	Griglia design (Disponibile da maggio 2019)	455,00
BYCQ140EPB	Griglia design nero (Disponibile da giugno 2019)	640,00

FCAHG-G
FCAG-A

Superassette Round Flow

Modello	Portata aria [m3/min]	Prezzo [€]
FCAHG71G	16,7	1.071,00
FCAHG100G	25,7	1.197,00
FCAHG125G	26,7	1.391,00

Cassetta da incasso Round Flow

Modello	Portata aria [m3/min]	Prezzo [€]
FCAG35A	10,60	852,00
FCAG50A	10,70	878,00
FCAG60A	11,20	916,00
FCAG71A	12,10	953,00
FCAG100A	17,60	1.062,00
FCAG125A	19,20	1.258,00

NOVITÀ 2019

FCAHG-H
FCAG-B

Superassette Round Flow

Modello	Portata aria [m3/min]	Prezzo [€]
FCAHG71H	copiare portata aria	1.103,00
FCAHG100H	copiare portata aria	1.233,00
FCAHG125H	copiare portata aria	1.433,00

Cassetta da incasso Round Flow

Modello	Portata aria [m3/min]	Prezzo [€]
FCAG35B	10,60	878,00
FCAG50B	10,70	904,00
FCAG60B	11,20	943,00
FCAG71B	12,10	982,00
FCAG100B	17,60	1.094,00
FCAG125B	19,20	1.296,00

FFA-A(9)

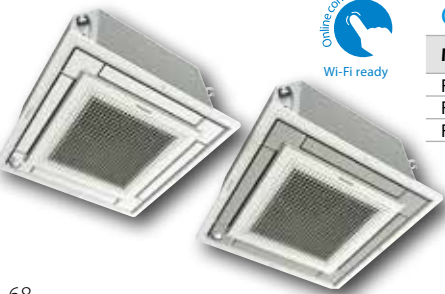

Cassetta Fully Flat 600x600

Modello	Portata aria [m3/min]	Prezzo [€]
FFA35A(9)	10,00	661,00
FFA50A(9)	12,00	676,00
FFA60A(9)	14,50	1.039,00

UNITÀ INTERNE

FNA-A(9)



Unità a pavimento da incasso

KIT	Portata aria [m3/min]	Prezzo [€]
FNA35A(9)	8,70	661,00
FNA50A(9)	16,00	771,00
FNA60A(9)	16,00	849,00

FAA-A



Parete

Modello	Portata aria [m3/min]	Prezzo [€]
FAA71A	18,00	1.359,00
FAA100A	18,00	1.566,00

FHA-A(9)



Pensile a soffitto

Modello	Portata aria [m3/min]	Prezzo [€]
FHA35A(9)	13,00	915,00
FHA50A(9)	13,00	961,00
FHA60A(9)	17,00	1.028,00
FHA71A(9)	20,50	1.126,00
FHA100A	28,00	1.255,00
FHA125A	31,00	1.599,00

FDXM-F3/F9



Canalizzabile ultrapiatta

Modello	Portata aria [m3/min]	Prezzo [€]
FDXM35F3/F9	8,70	670,00
FDXM50F3/F9	15,80	850,00
FDXM60F3/F9	16,00	993,00

FBA-A(9)



Canalizzabile DC Inverter media prevalenza

Modello	Portata aria [m3/min]	Prezzo [€]
FBA35A(9)	16,00	856,00
FBA50A(9)	16,00	916,00
FBA60A(9)	18,00	980,00
FBA71A(9)	18,00	1.144,00
FBA100A	32,00	1.171,00
FBA125A	39,00	1.571,00

FDA-A



Canalizzabile ad alta prevalenza

Modello	Portata aria [m3/min]	Prezzo [€]
FDA125A	39,00	1.296,00

FUA-A



Cassette pensili a soffitto

Modello	Portata aria [m3/min]	Prezzo [€]
FUA71A	23,50	1.383,00
FUA100A	31,00	1.655,00
FUA125A	35,00	2.056,00

CANALIZZABILE AD ALTA PREVALENZA

DC Inverter

FDQ-B



Comando da acquistare a parte

Monof. 230V o Trif. 400V	Unità Interna	Unità Interna Prezzo [€]	Unità Esterna	Unità Esterna Prezzo [€]	Capacità e efficienza				Bonus	Prezzo Kit [€]
					Raffrescamento		Riscaldamento			
					kW	Classe*	kW	Classe*		
3ph	FDQ200B	1.570,00	RZQ200C	4.526,00	7,5-20,0-22,4	A	8,5-23,0-25,0	B	-	6.096,00
3ph	FDQ250B	1.978,00	RZQ250C	5.306,00	9,1-25,0-28,0	C	9,1-27,0-31,5	C	-	7.284,00

* EER, COP e classi energetiche conformi ad EUROVENT 2012

Comandi (listino Accessori)		Prezzo [€]
BRC1H519W7	Comando a filo BT colore Bianco	156,00
BRC1H519K7	Comando a filo BT colore Nero	156,00
BRC1H519S7	Comando a filo BT colore Argento	156,00
BRC1E53A	Comando a filo standard	160,00

Accessori		Prezzo [€]
KWC26B280	Kit drenaggio condensa RZQ200-250	1.440,00
KRP58M3	Scheda riduzione assorbimento RZQ200-250	176,00
DTA112B51	Scheda di interfaccia	187,00

UNITÀ ESTERNE



POMPA DI CALORE

Monofase 230V o Trifase 400V	Modello	Raffrescamento	Riscaldamento	Prezzo [€]
		kW		
1ph	ERQ100AV1		12,50	3.115,00
1ph	ERQ125AV1		16,00	3.384,00
3ph	ERQ125AW1		16,00	3.554,00
1ph	ERQ140AV1		18,00	3.713,00
3ph	ERQ200AW1		25,00	6.211,00
3ph	ERQ250AW1		31,50	7.279,00

Comandi (listino Accessori)		Prezzo [€]
BRC1H519W7	Comando a filo BT colore Bianco	156,00
BRC1H519K7	Comando a filo BT colore Nero	156,00
BRC1H519S7	Comando a filo BT colore Argento	156,00
BRC1E53A	Comando a filo standard	160,00

UNITÀ INTERNE



Pensile a soffitto

Modello	Riscaldamento max (kW)	Larghezza barriera (mm)max.	Altezza porta (cm)	Prezzo [€]
CYQS150DK80FBN	9,00	1.500	200-230	4.941,00
CYQS200DK100FBN	11,60	2.000	200-230	6.008,00
CYQS250DK140FBN	16,20	2.500	200-230	6.743,00
CYQM100DK80FBN	9,20	1.000	230-250	4.787,00
CYQM150DK80FBN	11,00	1.500	230-250	5.706,00
CYQM200DK100FBN	13,40	2.000	230-250	7.143,00
CYQM250DK140FBN	19,90	2.500	230-250	8.177,00
CYQL100DK125FBN	15,60	1.000	250-300	5.464,00
CYQL150DK200FBN	23,30	1.500	250-300	7.792,00
CYQL200DK250FBN	29,40	2.000	250-300	9.674,00
CYQL250DK250FBN	31,10	2.500	250-300	11.290,00



Cassette

Modello	Riscaldamento max (kW)	Larghezza barriera (mm)max.	Altezza porta (cm)	Prezzo [€]
CYQS150DK80CBN	9,00	1.500	200-230	4.941,00
CYQS200DK100CBN	11,60	2.000	200-230	6.008,00
CYQS250DK140CBN	16,20	2.500	200-230	6.743,00
CYQM100DK80CBN	9,20	1.000	230-250	4.787,00
CYQM150DK80CBN	11,00	1.500	230-250	5.706,00
CYQM200DK100CBN	13,40	2.000	230-250	7.143,00
CYQM250DK140CBN	19,90	2.500	230-250	8.177,00
CYQL100DK125CBN	15,60	1.000	250-300	5.464,00
CYQL150DK200CBN	23,30	1.500	250-300	7.792,00
CYQL200DK250CBN	29,40	2.000	250-300	9.674,00
CYQL250DK250CBN	31,10	2.500	250-300	11.290,00



Canalizzabile

Modello	Riscaldamento max (kW)	Larghezza barriera (mm)max.	Altezza porta (cm)	Prezzo [€]
CYQS150DK80RBN	9,00	1.548	200-230	5.205,00
CYQS200DK100RBN	11,60	2.048	200-230	6.516,00
CYQS250DK140RBN	16,20	2.548	200-230	7.299,00
CYQM100DK80RBN	9,20	1.048	230-250	4.941,00
CYQM150DK80RBN	11,00	1.548	230-250	5.970,00
CYQM200DK100RBN	13,40	2.048	230-250	7.648,00
CYQM250DK140RBN	19,90	2.548	230-250	8.722,00
CYQL100DK125RBN	15,60	1.048	250-300	5.477,00
CYQL150DK200RBN	23,30	1.548	250-300	8.043,00
CYQL200DK250RBN	29,40	2.048	250-300	10.174,00
CYQL250DK250RBN	31,10	2.548	250-300	11.914,00

MONOBLOCCO ROOF TOP

UATYQ-ABA/AFC2/AFC3

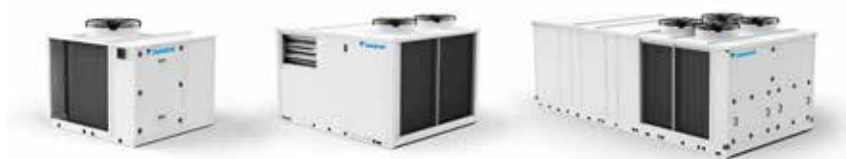

Modello	evaporatore (m³/h)	ESP (Pa)	Raffrescamento		Riscaldamento		Accessori opzionali		Prezzo [€]
			kW	SEER	kW	SCOP	Antivibranti	Protezioni	
Versione BASE - 100% ricircolo, per applicazioni dove non è richiesto rinnovo dell'aria									
UATYQ20ABAY1	4.950	300	19,5	3,33	17,9	2,85	2x UATYQAVM1	-	15.307,00
UATYQ25ABAY1	7.260	300	28,0	3,54	27,0	3,19	2x UATYQAVM1	-	17.270,00
UATYQ30ABAY1	8.250	300	30,4	3,15	31,3	2,95	2x UATYQAVM1	-	17.404,00
UATYQ45ABAY1	11.000	300	44,1	2,95	46,1	2,85	2x UATYQAVM1	-	22.669,00
UATYQ50ABAY1	12.100	300	49,2	3,31	51,9	3,09	2x UATYQAVM1	-	24.374,00
UATYQ55ABAY1	13.200	300	51,6	3,19	56,3	3,08	2x UATYQAVM1	-	26.078,00
UATYQ65ABAY1	15.400	300	63,5	3,22	63,8	2,99	3x UATYQAVM1	-	30.123,00
UATYQ75ABAY1	17.600	300	73,9	3,08	76,6	2,92	3x UATYQAVM1	-	32.015,00
UATYQ90ABAY1	20.900	300	90,3	2,92	93,3	2,87	4x UATYQAVM1	-	38.523,00
UATYQ100ABAY1	23.650	300	101,6	3,41	104,5	3,09	4x UATYQAVM1	-	39.475,00
UATYQ115ABAY1	25.300	300	106,8	3,14	114,2	3,07	4x UATYQAVM1	-	42.611,00

Versione FC2S a 2 serrande - free cooling, fino al 100% della portata.

Immissione dell'aria di rinnovo inclusa, per l'espulsione dell'aria esausta occorre prevedere un estrattore.

UATYQ20AFC2Y1	4.950	300	19,5	3,33	17,9	2,85	2x UATYQAVM1	UATYQRAPH1	16.501,00
UATYQ25AFC2Y1	7.260	300	28,0	3,54	27,0	3,19	2x UATYQAVM1	UATYQRAPH2	18.638,00
UATYQ30AFC2Y1	8.250	300	30,4	3,15	31,3	2,95	2x UATYQAVM1	UATYQRAPH2	18.770,00
UATYQ45AFC2Y1	11.000	300	44,1	2,95	46,1	2,85	2x UATYQAVM1	UATYQRAPH3	23.994,00
UATYQ50AFC2Y1	12.100	300	49,2	3,31	51,9	3,09	2x UATYQAVM1	UATYQRAPH3	25.699,00
UATYQ55AFC2Y1	13.200	300	51,6	3,19	56,3	3,08	2x UATYQAVM1	UATYQRAPH3	27.402,00
UATYQ65AFC2Y1	15.400	300	63,5	3,22	63,8	2,99	4x UATYQAVM1	UATYQRAPH4	31.933,00
UATYQ75AFC2Y1	17.600	300	73,9	3,08	76,6	2,92	4x UATYQAVM1	UATYQRAPH4	33.577,00
UATYQ90AFC2Y1	20.900	300	90,3	2,92	93,3	2,87	4x UATYQAVM1	UATYQRAPH5	40.335,00
UATYQ100AFC2Y1	23.650	300	101,6	3,41	104,5	3,09	4x UATYQAVM1	UATYQRAPH5	41.459,00
UATYQ115AFC2Y1	25.300	300	106,8	3,14	114,2	3,07	4x UATYQAVM1	UATYQRAPH5	44.424,00

Versione FC3S a 3 serrande - free cooling, fino al 100% della portata.

Immissione dell'aria di rinnovo ed estrazione dell'aria esausta centralizzata.

UATYQ20AFC3Y1	4.950	300	19,5	3,33	17,9	2,85	2x UATYQAVM1	UATYQRAPH1	18.800,00
UATYQ25AFC3Y1	7.260	300	28,0	3,54	27,0	3,19	2x UATYQAVM1	UATYQRAPH2	21.203,00
UATYQ30AFC3Y1	8.250	300	30,4	3,15	31,3	2,95	2x UATYQAVM1	UATYQRAPH2	21.336,00
UATYQ45AFC3Y1	11.000	300	44,1	2,95	46,1	2,85	3x UATYQAVM1	-	29.538,00
UATYQ50AFC3Y1	12.100	300	49,2	3,31	51,9	3,09	3x UATYQAVM1	-	31.759,00
UATYQ55AFC3Y1	13.200	300	51,6	3,19	56,3	3,08	3x UATYQAVM1	-	33.464,00
UATYQ65AFC3Y1	15.400	300	63,5	3,22	63,8	2,99	4x UATYQAVM1	2x UATYQRAPH4	39.227,00
UATYQ75AFC3Y1	17.600	300	73,9	3,08	76,6	2,92	4x UATYQAVM1	2x UATYQRAPH4	40.752,00
UATYQ90AFC3Y1	20.900	300	90,3	2,92	93,3	2,87	4x UATYQAVM1	2x UATYQRAPH5	47.079,00
UATYQ100AFC3Y1	23.650	300	101,6	3,41	104,5	3,09	4x UATYQAVM1	2x UATYQRAPH5	48.820,00
UATYQ115AFC3Y1	25.300	300	106,8	3,14	114,2	3,07	4x UATYQAVM1	2x UATYQRAPH5	52.372,00

Accessori		Prezzo [€]
UATYQBACNET	Interfaccia BMS per BACnet (IP) e Modbus (TCP/IP)	873,00
UATYQWRC	Controllo remoto aggiuntivo (oltre alla fornitura standard)	596,00
UATYQAVM1	Supporti antivibranti	94,00
UATYQRAPH1	Protezione antipioggia e griglia di protezione	371,00
UATYQRAPH2	Protezione antipioggia e griglia di protezione	495,00
UATYQRAPH3	Protezione antipioggia e griglia di protezione	540,00
UATYQRAPH4	Protezione antipioggia e griglia di protezione	901,00
UATYQRAPH5	Protezione antipioggia e griglia di protezione	1.109,00



UATYQ

AD ESAURIMENTO

POMPA DI CALORE

Modello	Raffrescamento		Riscaldamento		Prezzo [€]
	kW	EER	kW	COP	
UATYQ250CY1	27,30	3,36	25,00	3,40	8.106,00
UATYQ350CY1	35,60	3,30	34,80	3,21	11.035,00
UATYQ450CY1	44,70	3,43	41,80	3,25	12.689,00
UATYQ550CY1	55,70	3,33	53,10	3,47	15.559,00
UATYQ600CY1	64,00	3,30	63,50	3,36	16.974,00
UATYQ700CY1	72,60	3,04	71,90	3,18	18.024,00
UATYQ900CY1	90,00	3,16	87,90	3,15	19.844,00

Accessori		Prezzo [€]
ECONO250AY1	Economizzatore per UATYQ250CY1	1.472,00
ECONO350AY1	Economizzatore per UATYQ350CY1	1.547,00
ECONO450AY1	Economizzatore per UATYQ450CY1	1.624,00
ECONO550AY1	Economizzatore per UATYQ550CY1	1.706,00
ECONO600AY1	Economizzatore per UATYQ600CY1	1.790,00
ECONO700AY1	Economizzatore per UATYQ700CY1	1.881,00
ECONO900AY1	Economizzatore per UATYQ900CY1	1.921,00

MONOBLOCCO ROOF TOP

UATYP

AD ESAURIMENTO



POMPA DI CALORE

Modello	Raffrescamento			Riscaldamento			Prezzo [€]
	kW	EER	Classe	kW	COP	Classe	
UATYPC10AY1	101,10	2,34	F	102,30	2,45	F	23.127,00
UATYPC12AY1	109,60	2,27	F	126,30	2,70	E	25.285,00

VAM-J



Modello	Portata aria nominale mc/h	Classe energetica	Prezzo [€]
VAM350J	350,00	-	1.060,00
VAM500J	500,00	-	1.266,00
VAM650J	650,00	-	1.752,00
VAM800J	800,00	-	2.063,00
VAM1000J	1.000,00	-	2.308,00
VAM1500J	1.500,00	-	4.127,00
VAM2000J	2.000,00	-	4.952,00

VAM-FC

Modello	Portata aria nominale mc/h	Classe energetica	Prezzo [€]
VAM150FC	150,00	D	678,00
VAM250FC	250,00	B	763,00

Comandi (listino Accessori)		Prezzo [€]
BRC1H519W7	Comando a filo BT colore Bianco	156,00
BRC1H519K7	Comando a filo BT colore Nero	156,00
BRC1H519S7	Comando a filo BT colore Argento	156,00
BRC1E53A	Comando a filo a cristalli liquidi per VAM FC e J	160,00

Accessori	Prezzo [€]	
BRP4A50	Scheda interfaccia per riscaldatore elettrico non Daikin per VAM150FC - VAM250FC	174,00
BRP4A50A	Scheda interfaccia per riscaldatore elettrico non Daikin per VAM FC e J (per taglie da 350 a 2000)	174,00
EKPLEN200	Plenum separato per VAM1500J e VAM2000J (per singolo condotto)	129,00
EKAJVJ50F6	Filtro VAM-J (350-500) con efficienza di filtrazione F6	166,00
EKAJVJ65F6	Filtro VAM-J (650) con efficienza di filtrazione F6	184,00
EKAJVJ100F6	Filtro VAM-J (800 - 1000 - (x2)1500 - (x2)2000) con efficienza di filtrazione F6	221,00
EKAJVJ50F7	Filtro VAM-J (350-500) con efficienza di filtrazione F7	181,00
EKAJVJ65F7	Filtro VAM-J (650) con efficienza di filtrazione F7	204,00
EKAJVJ100F7	Filtro VAM-J (800 - 1000 - (x2)1500 - (x2)2000) con efficienza di filtrazione F7	243,00
EKAJVJ50F8	Filtro VAM-J (350-500) con efficienza di filtrazione F8	204,00
EKAJVJ65F8	Filtro VAM-J (650) con efficienza di filtrazione F8	226,00
EKAJVJ100F8	Filtro VAM-J (800 - 1000 - (x2)1500 - (x2)2000) con efficienza di filtrazione F8	270,00
EKAJV50F6	Filtro VAM-FC (350 - 500) con efficienza di filtrazione F6	58,00
EKAJV80F6	Filtro VAM-FC (650 - 800) con efficienza di filtrazione F6	62,00
EKAJV100F6	Filtro VAM-FC (1000 - (x2)1500 e (x2)2000) con efficienza di filtrazione F6	97,00
EKAJV50F7	Filtro VAM-FC (350 - 500) con efficienza di filtrazione F7	62,00
EKAJV80F7	Filtro VAM-FC (650 - 800) con efficienza di filtrazione F7	69,00
EKAJV100F7	Filtro VAM-FC (1000 - (x2)1500 - (x2)2000) con efficienza di filtrazione F7	104,00
EKAJV50F8	Filtro VAM-FC (350 - 500) con efficienza di filtrazione F8	69,00
EKAJV80F8	Filtro VAM-FC (650 - 800) con efficienza di filtrazione F8	75,00
EKAJV100F8	Filtro VAM-FC (1000 - (x2)1500 - (x2)2000) con efficienza di filtrazione F8	109,00
BRYMA65	Sensore CO2 VAM-J/FC (300-500-650)	445,00
BRYMA100	Sensore CO2 VAM-J/FC (800-1000)	445,00
BRYMA200	Sensore CO2 VAM-J/FC (1500-2000)	445,00
VH1B	Kit resistenza elettrica 1kW da canale per VAM150FC	730,00
VH2B	Kit resistenza elettrica 1kW da canale per VAM250FC - VAM350FC	735,00
VH3B	Kit resistenza elettrica 1kW da canale per VAM500FC - VAM600FC - VAM350J - VAM500J	743,00
VH4B	Kit resistenza elettrica 1,5kW da canale per VAM800FC - VAM1000FC - VAM650J - VAM800J - VAM1000J	797,00
VH4/AB	Kit resistenza elettrica 2,5kW da canale per VAM800FC - VAM1000FC - VAM650J - VAM800J - VAM1000J	803,00
VH5B	Kit resistenza elettrica 2,5kW da canale per VAM1500FC - VAM2000FC - VAM1500J* - VAM2000J*	803,00

* Richiede l'installazione del plenum separato codice EKPLEN200











A photograph of two men in business suits sitting at a white table in a modern office. The man in the foreground is seen from the side, gesturing with his hands as if speaking. The man in the background is smiling and looking towards the first man. A silver laptop is open on the table in front of the man in the background. Large windows in the background show a cityscape.

Idronico

Panoramica dei prodotti

Modello	Tipo di refrigerante	Circuiti frigoriferi			Compressore			Scambiatore calore acqua	Versione efficienza			Versione rumorosità	Capacità di raffreddamento (kW)	Capacità di riscaldamento (kW)
		Inverter	Free cooling	Swing	Scroll	A vite	A piastre		A fascio tubiero con unico passaggio	Standard	Alta			
Solo freddo														
EWQA~BVP	R410A	1	●	●		●	BPHE	●				●	5,3-7,2	
EWQA~ACV3/ACW1	R410A	1	●		●	●	BPHE	●				●	8,6-17,0	
EWQA~CWN/P	R410A	1-2	●		●	●	BPHE	●				●	16,6-64,5	
▲ EWAT-B	R32	1-2			●			●	●	●		●	76,3-701	
▲ EWQA~G-	R410A	1			●	●	BPHE	●	●			●	69,3-154	
▲ EWQA~E-	R410A	1			●			●				●	172-334	
▲ EWQA~F-	R410A	2			●	●		●	●			●	165-672	
▲ EWAD~CZ	R-134a	2-3	●			●	●	●				●	1.200-1.795	
▲ EWAD~CF	R-134a	2	●			●	●	●				●	602-1.555	
▲ EWAD~TZ B	R-134a	1-2	●			●	●	●	●	●		●	169-1.100	
▲ EWAH~TZ B	R1234ze	1-2	●			●	●	●	●	●		●	171 - 1.063	
▲ EWAD~T-	R-134a	2				●	●	●	●	●		●	291-1.456	
Pompa di calore														
EWYQ~BVP	R410A	1	●	●		●	BPHE	●				●	5,3-7,2 5,6-8,2	
EWYQ~ACV3/ACW1	R410A	1	●		●	●	BPHE	●				●	8,6-17,0 9,9-14,8	
EWYQ~CWN/P	R410A	1-2	●		●	●	BPHE	●				●	16,6-64,5 16,2-63,7	
▲ EWYQ~G-	R410A	1			●	●	BPHE	●	●			●	75,2-165 82,2-170	
▲ EWYQ~F-	R410A	1-2			●	●		●	●			●	158-624 173-674	
▲ EWYD~BZ	R-134a	2-3	●			●	●	●				●	247-580 271-618	
Unità multifunzione														
▲ EWYD~4Z	R-134a	2	●			●	●	●				●	357,9-800	

Panoramica dei prodotti

	Tipo di refrigerante	Circuiti frigoriferi	Compressore				Scambiatore calore acqua			Versione efficienza		Versione rumorosità	Capacità di raffreddamento (kW)	Capacità di riscaldamento (kW)					
			Inverter	Scroll	A vite	Centrifugo	A piastre	A fascio tubiero con unico passaggio	A fascio tubiero	Standard	Alta				Altissima	Standard			
																			
Refrigeratori condensati ad acqua (Solo freddo e solo caldo)													0	17,5	200	500	1.000	2.000	21.800
▲ EWWQ-KBWIN	R410A	1-2-4-6	●			●			●				12-183						
▲ EWHQ~G-	R410A	1	●			●			●				873-352	118-462					
▲ EWWQ~G-	R410A	1	●			●			●				937-370	118-468					
▲ EWWQ~L-	R410A	2	●			●			●				187-721	234-914					
▲ EWWD~J-	R-134a	1		●		●			●				120-280	142-354					
Refrigeratori condensati ad acqua (Solo freddo)													0	17,5	200	500	1.000	2.000	21.800
▲ EWWD-VZ	R-134a	1-2	●	●				●	●	●	●	●		449-2100					
▲ EWWH-VZ*	R1234ze	1-2	●	●				●	●	●	●	●		443-1525					
Refrigeratori motoevaporanti													0	17,5	200	500	1.000	2.000	21.800
▲ EWLQ-KBWIN	R410A	1-2	●			●	BPHE		●			●	1325-61						
▲ EWLQ~G-	R410A	1	●			●			●			●	865-346						
▲ EWLQ~L-	R410A	2	●			●			●			●	173-676						
▲ EWLD~J-	R-134a	1		●		●			●				110-265						
▲ EWLD~I-	R-134a	1-2-3		●		●			●					315-1433					
Refrigeratori centrifughi condensati ad acqua													0	17,5	200	500	1.000	2.000	21.800
▲ EWWD-DZ*	R-134a	1	●			●			●			●		300-2.200					
▲ EWWH-DZ*	R1234ze	1-2	●			●			●			●		227-1400					
▲ DWSC DWDC	R-134a	1	opzionale			●			●			●		300-4.500 600-9.000					

▲ Per informazioni relative ai prodotti riportati in tabella contattare l'Agenzia di zona

ALIMENTAZIONE MONOFASE

aria/acqua

EWAQ-BVP (-H-)



SOLO RAFFREDDAMENTO

EWAQ-BVP		004	005	006	008
Potenza frigorifera nominale (1)	(kW)	4,00	4,93	5,88	7,95
EER		3,14	3,06	3,15	3,10
ESEER		4,45	4,49	5,25	5,24
Livello di pressione sonora raffr. (3)	(dBA)	48,00	49,00	52,00	53,00
Livello di potenza sonora raffr. (3)	(dBA)	63,0	64,0	69,0	69,0
Dimensioni - Altezza	(mm)	735	735	990	990
Dimensioni - Larghezza	(mm)	1.090	1.090	1.157	1.157
Dimensioni - Profondità	(mm)	350	350	380	380
Prezzo versione standard	(euro)	2.655,58	2.892,56	3.101,66	3.425,76
Prezzo versione -H- con OP10	(euro)	3.049,38	3.286,36	3.495,46	3.819,56

ALIMENTAZIONE MONOFASE

aria/acqua

EWYQ-BVP (-H-)



POMPA DI CALORE

SB.EWYQ(4-5)BVP(-H-) / EWYQ(6-8)BVP(-H-)		004	005	006	008
Potenza frigorifera nominale (1)		4,00	4,93	5,88	7,95
Potenza termica nominale (2)		4,11	4,99	6,14	8,08
EER		3,14	3,06	3,15	3,10
ESEER		4,45	4,49	5,25	5,24
COP		3,44	3,41	3,51	3,49
SCOP e Classe energetica		3,90 A++	4,03 A++	4,03 A++	4,21 A++
Livello di pressione sonora risc. (3)		48,0	49,0	52,0	53,0
Livello di potenza sonora raffr. (3)		63,0	64,0	69	69,0
Dimensioni - Altezza		735	735	990	990
Dimensioni - Larghezza		1.085	1.085	1.157	1.157
Dimensioni - Profondità		350	350	380	380
Prezzo versione standard	(euro)	3.127,49	3.408,27	3.650,11	4.034,33
Prezzo versione -H- con OP10	(euro)	3.521,49	3.802,27	4.044,11	4.428,33

Accessori comuni		004	005	006	008
EKRUMCL1	Interfaccia Remota aggiuntiva (euro)			92,00	
EKCB07CV3	ControlBox per Monobloc/Minichiller (euro)			404,00	
EKRSC1	Sonda climatica esterna (euro)			76,00	
EK2CB07CV3*	OptionBox per Monobloc/MiniChiller (euro)			329,00	
EKMBUHC3V3*	Riscaldatore BUH 3kW 1P (euro)			637,00	
EKMBHBP**	Valvola di bypass BUH Monobl/Minichill (euro)			180,00	
EKBPH140L	Riscaldatore piastra fondo Sky/Minichiller (euro)	/	/	114,00	114,00
EKRTEETS*	SENS.REMOTO THERMOST.ALTHERMA/Minichiller (euro)			19,00	
EKRTR*	THERMOST.ALTHERMA/Minich.Wifi (con ricev) (euro)			232,00	
EKRTEWA*	THERMOSTATO Wifi ALTHERMA/Minichiller (euro)			121,00	
K.FF600S	Piedini di appoggio in gomma (2 pz) (euro)	80,00			/

(consultare le Note riportate sulla scheda accessori del manuale tecnico)

Note:

- (1) Potenza frigorifera riferita a: 12/7°C temperatura acqua entrante/uscente all'evaporatore; 35°C temperatura esterna ambiente.
 (2) Potenza termica riferita a: 40/45°C temperatura acqua entrante/uscente al condensatore; 7°C temperatura esterna ambiente.
 (3) Livelli di pressione sonora e potenza sonora calcolati secondo Norme ISO 3744.
 (4) Fornita in set con gli accessori K.DT2 e K.DTFB (vasca raccolta condensa e relative staffe di fissaggio)
 Opzione:
 OP10 riscaldatore elettrico
 Accessorio:
 fornito a parte da montare in loco.
 / Dati non disponibili al momento della stampa.
 * Accessori abbinabili a EKCB07CV3
 ** Accessori abbinabili a EKMBUHC3V3

ALIMENTAZIONE MONOFASE

aria/acqua

EWAQ-ACV3P



SOLO RAFFREDDAMENTO

EWAQ-ACV3P		009	010	011
Potenza frigorifera nominale (1)	(kW)	8,62	9,62	11,10
EER		3,05	2,93	2,85
ESEER		4,31	4,30	4,33
Livello di pressione sonora raffr. (3)	(dBA)	51	51	51
Livello di potenza sonora raffr. (3)	(dBA)	64	64	64
Dimensioni - Altezza	(mm)	1.420	1.420	1.420
Dimensioni - Larghezza	(mm)	1.420	1.420	1.420
Dimensioni - Profondità	(mm)	384	384	384
Prezzo	(euro)	3.641,87	3.853,53	4.142,46

Cod.	Opzione				
OP10	Riscaldatore evaporatore	(euro)	606,25	606,25	606,25

Cod.	Accessori				
EKRPIHBA	Scheda d'indirizzo (2 segnali uscita: allarme remoto, segnale attivo di accesso o spento)	(euro)	145,00	145,00	145,00

ALIMENTAZIONE TRIFASE

aria/acqua

EWAQ-ACW1P



SOLO RAFFREDDAMENTO

EWAQ-ACW1P		009	011	013
Potenza frigorifera nominale (1)	(kW)	9,12	11,10	13,30
EER		2,99	2,85	2,57
ESEER		4,43	4,44	4,36
Livello di pressione sonora raffr. (3)	(dBA)	51	51	52
Livello di potenza sonora raffr. (3)	(dBA)	64	64	66
Dimensioni - Altezza	(mm)	1.420	1.420	1.420
Dimensioni - Larghezza	(mm)	1.420	1.420	1.420
Dimensioni - Profondità	(mm)	384	384	384
Prezzo	(euro)	3.799,77	4.176,05	4.424,67

Cod.	Opzione				
OP10	Riscaldatore evaporatore	(euro)	606,25	606,25	606,25

Cod.	Accessori				
EKRPIHBA	Scheda d'indirizzo (2 segnali uscita: allarme remoto, segnale attivo di accesso o spento)	(euro)	145,00	145,00	145,00

Note:

(1) Potenza frigorifera riferita a: 12/7°C temperatura acqua entrante/uscente all'evaporatore; 35°C temperatura esterna ambiente.

(2) Potenza termica riferita a: 40/45°C temperatura acqua entrante/uscente al condensatore; 7°C temperatura esterna ambiente.

(3) Livelli di pressione sonora e potenza sonora calcolati secondo Norme ISO 3744

Opzione: montata in fabbrica

Accessorio: fornito a parte da montare in loco

ALIMENTAZIONE MONOFASE

aria/acqua

EWYQ-ACV3P



POMPA DI CALORE

EWYQ-ACV3P		009	010	011
Potenza frigorifera nominale (1)	(kW)	8,62	9,62	11,10
Potenza termica nominale (2)	(kW)	9,05	10,40	11,70
EER		3,05	2,93	2,95
ESEER		4,31	4,30	4,33
COP		3,06	3,04	3,14
SCOP e Classe energetica		3,22 A+	3,34 A+	3,41 A+
Livello di pressione sonora raffr. (3)	(dBA)	51	51	51
Livello di potenza sonora raffr. (3)	(dBA)	64	64	64
Dimensioni - Altezza	(mm)	1.420	1.420	1.420
Dimensioni - Larghezza	(mm)	1.420	1.420	1.420
Dimensioni - Profondità	(mm)	384	384	384
Prezzo	(euro)	4.189,49	4.407,87	4.676,64

Cod.	Opzione				
OP10	Riscaldatore evaporatore	(euro)	606,25	606,25	606,25

Cod.	Accessori				
EKRP1HBA	Scheda d'indirizzo (2 segnali uscita: allarme remoto, segnale attivo di acceso o spento)	(euro)	145,00	145,00	145,00

ALIMENTAZIONE TRIFASE

aria/acqua

EWYQ-ACW1P



POMPA DI CALORE

EWYQ-ACW1P		009	011	013
Potenza frigorifera nominale (1)	(kW)	9,12	11,10	13,30
Potenza termica nominale (2)	(kW)	10,80	11,80	13,20
EER		2,99	2,85	2,58
ESEER		4,43	4,44	4,36
COP		3,29	3,27	3,23
SCOP e Classe energetica		3,22 A+	3,41 A+	3,30 A+
Livello di pressione sonora raffr. (3)	(dBA)	51	51	52
Livello di potenza sonora raffr. (3)	(dBA)	64	64	66
Dimensioni - Altezza	(mm)	1.420	1.420	1.420
Dimensioni - Larghezza	(mm)	1.420	1.420	1.420
Dimensioni - Profondità	(mm)	384	384	384
Prezzo	(euro)	4.354,12	4.727,04	4.995,81

Cod.	Opzione				
OP10	Riscaldatore evaporatore	(euro)	606,25	606,25	606,25

Cod.	Accessori				
EKRP1HBA	Scheda d'indirizzo (2 segnali uscita: allarme remoto, segnale attivo di acceso o spento)	(euro)	145,00	145,00	145,00

Note:

(1) Potenza frigorifera riferita a: 12/7°C temperatura acqua entrante/uscente all'evaporatore; 35°C temperatura esterna ambiente.

(2) Potenza termica riferita a: 40/45°C temperatura acqua entrante/uscente al condensatore; 7°C temperatura esterna ambiente.

(3) Livelli di pressione sonora e potenza sonora calcolati secondo Norme ISO 3744

Opzione: montata in fabbrica

Accessorio: fornito a parte da montare in loco

aria/acqua

EWAQ-CW



SOLO RAFFREDDAMENTO

EWAQ-CW		016	021	025	032	040	050	64
Potenza frigorifera nominale (1)	(kW)	17,0	21,2	25,5	31,8	42,3	50,7	63,3
EER		2,93	2,84	2,70	2,50	2,80	2,67	2,48
ESEER		4,85	4,70	4,57	4,10	4,40	4,36	4,05
Livello di pressione sonora a 1 m (3)	(dBA)	/	/	/	/	/	/	/
Livello di potenza sonora raffr. (nom) (3)	(dBA)	78	78	78	80	81	81	83
Dimensioni - Altezza	(mm)	1684	1684	1684	1684	1684	1684	1684
Dimensioni - Larghezza	(mm)	1371	1371	1371	1684	2358	2358	2980
Dimensioni - Profondità	(mm)	774	774	774	774	780	780	780

I dati della tabella si riferiscono alla versione "P"

EWAQ-CWN - Versione nuda	(euro)	6.492,19	7.638,93	8.616,71	9.939,59	13.146,14	14.645,17	16.909,88
--------------------------	--------	----------	----------	----------	----------	-----------	-----------	-----------

Cod.	Opzioni per versione N								
OPZL	Versione Brine(4)	(euro)	421,37	421,37	421,37	421,37	563,14	563,14	563,14
OP10-D	Riscaldatore evaporatore	(euro)	563,14	563,14	563,14	563,14	708,84	708,84	708,84

EWAQ-CWP - versione con pompa, vaso espansione, valv. sicurezza, manometri	(euro)	7.430,43	8.638,28	9.662,79	11.255,28	14.623,60	16.194,52	18.577,87
EWAQ-CWH - versione con pompa Alta prevalenza, vaso espansione, valv. sicurezza, manometri	(euro)	7.718,01	8.925,86	9.950,37	11.643,52	15.026,21	16.604,33	18.984,08

Cod.	Opzioni per versione P/H								
OPZL	Versione Brine(4)	(euro)	441,06	441,06	441,06	441,06	590,70	590,70	590,70
OP10-D	Riscaldatore evaporatore	(euro)	590,70	590,70	590,70	590,70	744,29	744,29	744,29

N° di Circuiti		1	1	1	1	2	2	2
----------------	--	---	---	---	---	---	---	---

Cod.	Accessori per versione N e P								
BHGP26A1	Kit manometri	(euro)	574,00	574,00	574,00	574,00	574,00	574,00	574,00
EKRP1AHT**	Scheda d'indirizzo ingressi/uscite	(euro)	150,00	150,00	150,00	150,00	150,00	150,00	150,00
DTA104A62	Adattatore controllo esterno	(euro)	399,00	399,00	399,00	399,00	399,00	399,00	399,00
EKRUAHTB	Controllo aggiuntivo in parallelo	(euro)	226,00	226,00	226,00	226,00	226,00	226,00	226,00
RTD-W	interfaccia Modbus RS485	(euro)	338,00	338,00	338,00	338,00	338,00	338,00	338,00
EKCC-W***	Controllo sequenziatore (necessario RTD- W)	(euro)	1.072,00	1.072,00	1.072,00	1.072,00	1.072,00	1.072,00	1.072,00

** n° 1 schede per le taglie da 016 a 042, n°2 schede per le taglie da 040 a 064

*** ** necessaria n° 1 RTD-W per ogni unità o gruppi di unità(EKCC-W prevede BMS Engineering obbligatorio di 200 Euro)

Note:

(1) Potenza frigorifera riferita a: 12/7°C temperatura acqua entrante/uscite all'evaporatore; 35°C temperatura esterna ambiente.

(3) Livelli di pressione sonora e potenza sonora calcolati secondo Norme ISO 3744

(4) Acqua glicolata fino a -10°C(lato aria fino a -15°C)

Opzione: montata in fabbrica

Accessorio: fornito a parte da montare in loco

aria/acqua

EWYQ-CW



POMPA DI CALORE

EWYQ-CW		016	021	025	032	40	50	64
Potenza frigorifera nominale (1)	(kW)	17,0	21,2	25,5	31,8	42,3	50,7	63,3
Potenza termica nominale (1)	(kW)	16,6	20,8	24,9	31,2	41,7	50,1	62,7
EER		2,93	2,84	2,70	2,50	2,80	2,67	2,48
COP		3,02	3,07	2,91	2,93	3,03	2,88	2,93
ESEER		4,85	4,70	4,57	4,10	4,40	4,36	4,05
SCOP e Classe energetica		3,68 A+	3,93 A++	3,55 A+	3,53 A+	3,80 A+	3,55 A+	3,53 A+
Livello di pressione sonora a 1 m (3)	(dBA)	/	/	/	/	/	/	/
Livello di potenza sonora raffr. (nom) (3)	(dBA)	78	78	78	80	81	81	83
Dimensioni - Altezza	(mm)	1684	1684	1684	1684	1684	1684	1684
Dimensioni - Larghezza	(mm)	1371	1371	1371	1684	2358	2358	2980
Dimensioni - Profondità	(mm)	774	774	774	774	780	780	780

I dati della tabella si riferiscono alla versione "P"

EWYQ-CWN - Versione nuda	(euro)	7.462,78	8.785,66	9.910,83	11.427,83	15.112,49	16.837,99	19.444,21
--------------------------	--------	----------	----------	----------	-----------	-----------	-----------	-----------

Cod.	Opzioni per versione N								
OPZL	Versione Brine(4)	(euro)	421,37	421,37	421,37	421,37	563,14	563,14	563,14
OP10-D	Riscaldatore evaporatore	(euro)	563,14	563,14	563,14	563,14	708,84	708,84	708,84

EWYQ-CWP - versione con pompa, vaso espansione, valv. sicurezza, manometri	(euro)	8.451,35	9.838,94	11.018,03	12.815,42	16.690,60	18.498,78	21.238,01
EWYQ-CWH - versione con pompa Alta prevalenza, vaso espansione, valv. sicurezza, manometri	(euro)	8.738,93	10.126,52	11.305,61	12.901,70	17.093,22	18.904,99	21.644,22

Cod.	Opzioni per versione P/H								
OPZL	Versione Brine(4)	(euro)	441,06	441,06	441,06	441,06	590,70	590,70	590,70
OP10-D	Riscaldatore evaporatore	(euro)	590,70	590,70	590,70	590,70	744,29	744,29	744,29

N° di Circuiti	1	1	1	1	2	2	2
----------------	---	---	---	---	---	---	---

Cod.	Accessori per versione N e P								
BHGP26A1	Kit manometri	(euro)	574,00	574,00	574,00	574,00	574,00	574,00	574,00
EKRPIAHT**	Scheda d'indirizzo ingressi/uscite	(euro)	150,00	150,00	150,00	150,00	150,00	150,00	150,00
DTA104A62	Adattatore controllo esterno	(euro)	399,00	399,00	399,00	399,00	399,00	399,00	399,00
EKRUAHTB	Controllo aggiuntivo in parallelo	(euro)	226,00	226,00	226,00	226,00	226,00	226,00	226,00
RTD-W	interfaccia Modbus RS485	(euro)	338,00	338,00	338,00	338,00	338,00	338,00	338,00
EKCC-W***	Controllo sequenziatore (necessario RTD-W)	(euro)	1.072,00	1.072,00	1.072,00	1.072,00	1.072,00	1.072,00	1.072,00

** n° 1 schede per le taglie da 016 a 042, n°2 schede per le taglie da 040 a 064

*** ** necessaria n° 1 RTD-W per ogni unità o gruppi di unità(EKCC-W prevede BMS Engineering obbligatorio di 200 Euro)

Note:

(1) Potenza frigorifera riferita a: 12/7°C temperatura acqua entrante/uscite all'evaporatore; 35°C temperatura esterna ambiente.

(2) Potenza termica riferita a: 45/50°C temperatura acqua entrante/uscite al condensatore; 7°C temperatura esterna ambiente.

(3) Livelli di pressione sonora e potenza sonora calcolati secondo Norme ISO 3744

(4) Acqua glicolata fino a -10°C (lato aria fino a -15°C)

Opzione: montata in fabbrica

Accessorio: fornito a parte da montare in loco

CASSETTE 600x600

versione 2 tubi

FWF-BT



FWF - BT		02	03	04	05
Resa in freddo totale (massima velocità) (1)	(kW)	2,00	3,20	4,20	5,20
Resa in caldo (massima velocità) (2)	(kW)	2,90	4,00	5,40	6,70
Portata aria (alta velocità)	(m3/h)	468	468	660	876
Prezzo	(euro)	517,00	551,00	582,00	613,00

Codice	Griglia (listino Accessori)	Prezzo				
BYFQ60B3	Griglia	(euro)	325,00	325,00	325,00	325,00

Codice	Comandi (listino Accessori)	Prezzo				
BRC315D	Comando a filo standard	(euro)	104,00	104,00	104,00	104,00
BRC7E531	Comando Infrarossi (solo freddo)	(euro)	206,00	206,00	206,00	206,00
BRC7E530	Comando Infrarossi (Pompa calore)	(euro)	206,00	206,00	206,00	206,00

Possibilità di interfacciamento con comandi centralizzati : DCS601CS1(ITC), DCS302CS1, DCS301B51, DST301B51.

Codice	Accessori diversi	Prezzo				
EKMV3C09B	Valvole a 3 vie 230 V	(euro)	83,00	83,00	83,00	83,00
EKMV2C09B	Valvole a 2 vie 230 V	(euro)	78,00	78,00	78,00	78,00
EKRP1C11°	Scheda controllo valvole (PCB)	(euro)	113,00	113,00	113,00	113,00
KRP1BA101°	Box alloggiamento PCB	(euro)	59,00	59,00	59,00	59,00
EKFCMBCB ¹	Scheda elettronica per connessione MOD-bus	(euro)	87,00	87,00	87,00	87,00
KDDQ44XA60	Kit aria primaria	(euro)	187,00	187,00	187,00	187,00

Note:

- (1) Potenza frigorifera riferita a: 7°C temperatura acqua entrante; 27°C temperatura ambiente.
 (2) Potenza termica riferita a: 50°C temperatura acqua entrante (2 tubi); 70°C (4 tubi); 20°C temperatura ambiente.
 - Indicata per sistemi a portata variabile
 ° Necessari quando si acquistano le valvole
¹ Necessario Box alloggiamento KRP1BA101, (NON installabile se già presente una delle seguenti: KRP2A52, DST301BA51, KRP4A53)

CASSETTE 600x600

versione 4 tubi

FWF-BF



FWF - BF		02	03	04	05
Resa in freddo totale (massima velocità) (1)	(kW)	2,00	2,70	3,50	4,50
Resa in caldo (massima velocità) (2)	(kW)	3,90	3,80	4,90	6,10
Portata aria (alta velocità)	(m3/h)	468	438	618	822
Prezzo	(euro)	563,00	601,00	627,00	655,00

Codice	Griglia (listino Accessori)	Prezzo				
BYFQ60B3	Griglia	(euro)	325,00	325,00	325,00	325,00

Codice	Comandi (listino Accessori)	Prezzo				
BRC315D	Comando a filo standard	(euro)	104,00	104,00	104,00	104,00
BRC7E531	Comando Infrarossi (solo freddo)	(euro)	206,00	206,00	206,00	206,00
BRC7E530	Comando Infrarossi (Pompa calore)	(euro)	206,00	206,00	206,00	206,00

Possibilità di interfacciamento con comandi centralizzati : DCS601CS1(ITC), DCS302CS1, DCS301B51, DST301B51.

Codice	Accessori diversi	Prezzo				
EKMV3C09B*	Valvole a 3 vie* 230 V	(euro)	83,00	83,00	83,00	83,00
EKMV2C09B*	Valvole a 2 vie* 230 V	(euro)	78,00	78,00	78,00	78,00
EKRP1C11°	Scheda controllo valvole (PCB)	(euro)	113,00	113,00	113,00	113,00
KRP1BA101°	Box alloggiamento PCB	(euro)	59,00	59,00	59,00	59,00
EKFCMBCB ¹	Scheda elettronica per connessione MOD-bus	(euro)	87,00	87,00	87,00	87,00
KDDQ44XA60	Kit aria primaria	(euro)	187,00	187,00	187,00	187,00

Note:

- (1) Potenza frigorifera riferita a: 7°C temperatura acqua entrante; 27°C temperatura ambiente.
 (2) Potenza termica riferita a: 50°C temperatura acqua entrante (2 tubi); 70°C (4 tubi); 20°C temperatura ambiente.
 * Per la versione 4 tubi sono necessari 2 kit
 - Indicata per sistemi a portata variabile
 ° Necessari quando si acquistano le valvole (in ogni caso n°1 KRP1BA101 e n°1 EKRP1C11 anche quando si acquistano 2 kit valvole per il 4 tubi)
¹ Necessario Box alloggiamento KRP1BA101, (NON installabile se già presente una delle seguenti: KRP2A52, DST301BA51, KRP4A53)

CASSETTE 930x930

versione 2 tubi

FWC-BT



FWC - BT		06	07	08	09
Resa in freddo totale (massima velocità) (1)	(kW)	5,80	6,80	7,70	8,70
Resa in caldo (massima velocità) (2)	(kW)	8,00	8,90	10,60	12,10
Portata aria (alta velocità)	(m3/h)	1.062	1.236	1.518	1.776
Prezzo	(euro)	826,00	860,00	897,00	935,00

Codice	Griglia (listino Accessori)	Prezzo				
BYCQ140C	Griglia Roundflow	(euro)	325,00	325,00	325,00	325,00

Codice	Comandi (listino Accessori)	Prezzo				
BRC315D	Comando a filo standard	(euro)	104,00	104,00	104,00	104,00
BRC7F533F	Comando Infrarossi (Solo freddo)	(euro)	206,00	206,00	206,00	206,00
BRC7F532F	Comando Infrarossi (Pompa calore)	(euro)	206,00	206,00	206,00	206,00

Possibilità di interfacciamento con comandi centralizzati : DCS601CS1(ITC), DCS302CS1, DCS301B51, DST301B51.

Codice	Accessori diversi	Prezzo				
EKMV3C09B	Valvole a 3 vie 230 V	(euro)	83,00	83,00	83,00	83,00
EKMV2C09B	Valvole a 2 vie 230 V	(euro)	78,00	78,00	78,00	78,00
EKRP1C11*	Scheda controllo valvole (PCB)	(euro)	113,00	113,00	113,00	113,00
KRP1H98A°	Box alloggiamento PCB*	(euro)	56,00	56,00	56,00	56,00
EKFCMBCB ¹	Scheda elettronica per connessione MOD-bus	(euro)	87,00	87,00	87,00	87,00

Note:

(1) Potenza frigorifera riferita a: 7°C temperatura acqua entrante; 27°C temperatura ambiente.

(2) Potenza termica riferita a: 50°C temperatura acqua entrante (2 tubi); 70°C (4 tubi); 20°C temperatura ambiente.

- Indicata per sistemi a portata variabile

° Necessari quando si acquistano le valvole

¹ Necessario Box alloggiamento KHRP1H98, (NON installabile se già presente una delle seguenti: KRP2A52, DST301BA51, KRP4A53)

CASSETTE 930x930

versione 4 tubi

FWC-BF



FWC - BF		06	07	08	09
Resa in freddo totale (massima velocità) (1)	(kW)	5,80	6,60	7,60	8,70
Resa in caldo (massima velocità) (2)	(kW)	7,50	8,40	9,70	11,00
Portata aria (alta velocità)	(m3/h)	1.032	1.200	1.476	1.746
Prezzo	(euro)	1.020,00	1.088,00	1.138,00	1.187,00

Codice	Griglia (listino Accessori)	Prezzo				
BYCQ140C	Griglia Roundflow	(euro)	325,00	325,00	325,00	325,00

Codice	Comandi (listino Accessori)	Prezzo				
BRC315D	Comando a filo standard	(euro)	104,00	104,00	104,00	104,00
BRC7F533F	Comando Infrarossi (Solo freddo)	(euro)	206,00	206,00	206,00	206,00
BRC7F532F	Comando Infrarossi (Pompa calore)	(euro)	206,00	206,00	206,00	206,00

Possibilità di interfacciamento con comandi centralizzati : DCS601CS1(ITC), DCS302CS1, DCS301B51, DST301B51.

Codice	Accessori diversi	Prezzo				
EKMV3C09B*	Valvole a 3 vie* 230 V	(euro)	83,00	83,00	83,00	83,00
EKMV2C09B*	Valvole a 2 vie* 230 V	(euro)	78,00	78,00	78,00	78,00
EKRP1C11*	Scheda controllo valvole (PCB)	(euro)	113,00	113,00	113,00	113,00
KRP1H98A°	Box alloggiamento PCB*	(euro)	56,00	56,00	56,00	56,00
EKFCMBCB ¹	Scheda elettronica per connessione MOD-bus	(euro)	87,00	87,00	87,00	87,00

Note:

(1) Potenza frigorifera riferita a: 7°C temperatura acqua entrante; 27°C temperatura ambiente.

(2) Potenza termica riferita a: 50°C temperatura acqua entrante (2 tubi); 70°C (4 tubi); 20°C temperatura ambiente.

* Per la versione 4 tubi sono necessari 2 kit

- Indicata per sistemi a portata variabile

° Necessari quando si acquistano le valvole (in ogni caso n°1 KRP1H98A e n°1 EKRP1C11 anche quando si acquistano 2 kit valvole per il 4 tubi)

¹ Necessario Box alloggiamento KHRP1H98, (NON installabile se già presente una delle seguenti: KRP2A52, DST301BA51, KRP4A53)

CASSETTE DC INVERTER 900 x 900

versione 2 tubi



FWG-AT

AD ESAURIMENTO

FWG - AT		05	08	11
Resa in freddo totale (alta velocità) (1)	(kW)	5,90	8,80	11,75
Resa in caldo (alta velocità) (2)	(kW)	7,10	11,20	13,70
Portata aria (alta velocità)	(m3/h)	1.053	1.512	1.800
Prezzo	(euro)	939,00	1.029,00	1.091,00

Codice	Griglia (listino Accessori)	Prezzo			
DCP900BTA	Griglia + comando infr.	(euro)	132,00	132,00	132,00

Codice	Comandi (listino Accessori)	Prezzo			
BRC51A61	Comando a filo standard	(euro)	82,00	82,00	82,00

Codice	Accessori diversi	Prezzo			
VKFWGA012T3V	Valvola 3vie 230V on/off 2 tubi	(euro)	97,00	97,00	-
VKFWGA022T3V	Valvola 3vie 230V on/off 2 tubi	(euro)	-	-	107,00

Note:

- (1) Potenza frigorifera riferita a: 7°C temperatura acqua entrante; 27°C temperatura ambiente.
 (2) Potenza termica riferita a: 50°C temperatura acqua entrante (2 tubi); 70°C (4 tubi); 20°C temperatura ambiente.

CASSETTE DC INVERTER 900 x 900

versione 4 tubi



FWG-AF

AD ESAURIMENTO

FWG - AT		05	08	11
Resa in freddo totale (alta velocità) (1)	(kW)	4,40	7,20	9,00
Resa in caldo (alta velocità) (2)	(kW)	7,65	11,20	15,65
Portata aria (alta velocità)	(m3/h)	1.053	1.512	1.800
Prezzo	(euro)	1.028,00	1.122,00	1.179,00

Codice	Griglia (listino Accessori)	Prezzo			
DCP900BFA	Griglia + comando infr.	(euro)	132,00	132,00	132,00

Codice	Comandi (listino Accessori)	Prezzo			
BRC51A61	Comando a filo standard	(euro)	82,00	82,00	82,00

Codice	Accessori diversi	Prezzo			
VKFWGA014T3V	Valvola 3vie 230V on/off 4 tubi	(euro)	197,00	197,00	-
VKFWGA024T3V	Valvola 3vie 230V on/off 4 tubi	(euro)	-	-	206,00

Note:

- (1) Potenza frigorifera riferita a: 7°C temperatura acqua entrante; 27°C temperatura ambiente.
 (2) Potenza termica riferita a: 50°C temperatura acqua entrante (2 tubi); 70°C (4 tubi); 20°C temperatura ambiente.

FLEXI CON MOBILE

versione 4 tubi

FWL-DFN



Ad esclusione delle taglie 01 e 08, è disponibile la versione con Ventilatore AC a 6 velocità (selezionare usando il Configuratore)

FWL-DFN		01	15	02	25	03	35	04	06	08	10
Resa in freddo totale (alta velocità) (1)	(kW)	1,46	1,69	1,79	2,38	2,87	3,46	4,26	4,67	6,64	7,88
Resa in caldo (alta velocità) (2)	(kW)	1,90	2,02	2,01	2,92	3,08	4,80	5,05	5,30	7,91	8,35
Portata aria (alta velocità)	(m3/h)	307	330	327	432	431	628	690	763	998	1.362
Prezzo	(euro)	314,00	330,00	343,00	368,00	384,00	420,00	443,00	474,00	627,00	697,00

Codice	Comandi (listino Accessori)	Prezzo									
ECFWMB6	Comando elettromeccanico a bordo macchina	(euro)	34,00	34,00	34,00	34,00	34,00	34,00	34,00	34,00	34,00
FWEC1A*	Comando elettronico versione STANDARD Include sonda acqua	(euro)	78,00	78,00	78,00	78,00	78,00	78,00	78,00	78,00	78,00
FWEC2A*	Comando elettronico versione ADVANCED Include sonda acqua, controllo umidità ambiente	(euro)	110,00	110,00	110,00	110,00	110,00	110,00	110,00	110,00	110,00
FWEC3A*	Comando elettronico versione ADVANCED PLUS Include sonda acqua, controllo umidità ambiente, timer settimanale	(euro)	151,00	151,00	151,00	151,00	151,00	151,00	151,00	151,00	151,00
FWECSAC	Pannello di controllo elettronico(a muro) necessaria scheda di potenza FWECSAP	(euro)	72,00	72,00	72,00	72,00	72,00	72,00	72,00	72,00	72,00
FWECSAP	scheda di potenza per FWECSAC (montaggio a bordo macchina)	(euro)	98,00	98,00	98,00	98,00	98,00	98,00	98,00	98,00	98,00
Codice	Accessori diversi	Prezzo									
FWFCKA	Kit per inst. comandi elettronici FWEC a muro senza incasso	(euro)	11,00	11,00	11,00	11,00	11,00	11,00	11,00	11,00	11,00
FWECKA*	Kit per installazione comandi elettronici FWEC a bordo macchina(include FWTSKA)	(euro)	14,00	14,00	14,00	14,00	14,00	14,00	14,00	14,00	14,00
FWTSKA	Sonda remota temperatura acqua/aria necessaria per montaggio comando a bordo macchina (per FWEC-A e FWECSAC+FWECSAP)	(euro)	9,00	9,00	9,00	9,00	9,00	9,00	9,00	9,00	9,00
FWSKA	Sonda remota umidità relativa ambiente necessaria per montaggio comando a bordo macchina(usare in abbinamento alla sonda remota di temperatura aria) (per FWEC-A e FWECSAC+FWECSAP)	(euro)	17,00	17,00	17,00	17,00	17,00	17,00	17,00	17,00	17,00
YFSTA6	Termostato di arresto ventilatore da usare solo con comando ECFWMB6 ma senza valvole	(euro)	14,00	14,00	14,00	14,00	14,00	14,00	14,00	14,00	14,00
EPMSA6	Scheda d'interfaccia per controllo fino a 4 unità	(euro)	109,00	109,00	109,00	109,00	109,00	109,00	109,00	109,00	109,00
ERPVO2A6	Pannello posteriore	(euro)	30,00	30,00	30,00	-	-	-	-	-	-
ERPVO3A6	Pannello posteriore	(euro)	-	-	-	35,00	35,00	-	-	-	-
ERPVO6A6	Pannello posteriore	(euro)	-	-	-	-	-	38,00	38,00	38,00	-
ERPV10A6	Pannello posteriore	(euro)	-	-	-	-	-	-	-	-	50,00
EEH01A6	Resistenza elettrica	(euro)	214,00	-	-	-	-	-	-	-	-
EEH02A6	Resistenza elettrica	(euro)	-	225,00	225,00	-	-	-	-	-	-
EEH03A6	Resistenza elettrica	(euro)	-	-	-	235,00	235,00	-	-	-	-
EEH06A6	Resistenza elettrica	(euro)	-	-	-	-	-	248,00	248,00	248,00	-
EEH10A6	Resistenza elettrica	(euro)	-	-	-	-	-	-	-	-	259,00
E4MV03A6	kit Valvola 3-vie 230V on/off per 4-tubi	(euro)	311,00	311,00	311,00	311,00	311,00	-	-	-	-
E4MV06A6	kit Valvola 3-vie 230V on/off per 4-tubi	(euro)	-	-	-	-	-	-	324,00	324,00	-
E4MV10A6	kit Valvola 3-vie 230V on/off per 4-tubi	(euro)	-	-	-	-	-	-	-	-	336,00
E2MV207A6	kit Valvola 2-Vie 230V on/off scamb. Freddo	(euro)	74,00	74,00	74,00	74,00	74,00	74,00	74,00	74,00	-
E2MV210A6	kit Valvola 2-Vie 230V on/off scamb. Freddo	(euro)	-	-	-	-	-	-	-	-	74,00
E2MV207A6	kit Valvola 2-Vie 230V on/off scamb. Caldo	(euro)	74,00	74,00	74,00	74,00	74,00	74,00	74,00	74,00	74,00
E4MVD03A6	kit Valvola 3-Vie 230V on/off Semplificata* per 4-tubi	(euro)	185,00	185,00	185,00	185,00	185,00	185,00	-	-	-
E4MVD06A6	kit Valvola 3-Vie 230V on/off Semplificata* per 4-tubi	(euro)	-	-	-	-	-	-	190,00	190,00	-
E4MVD10A6	kit Valvola 3-Vie 230V on/off Semplificata* per 4-tubi	(euro)	-	-	-	-	-	-	-	-	191,00
E4M2V03A6 ^	kit Valvola 3-Vie 24V on/off per 4-tubi	(euro)	306,00	306,00	306,00	306,00	306,00	306,00	-	-	-
E4M2V06A6 ^	kit Valvola 3-Vie 24V on/off per 4-tubi	(euro)	-	-	-	-	-	-	306,00	306,00	-
E4M2V10A6 ^	kit Valvola 3-Vie 24V on/off per 4-tubi	(euro)	-	-	-	-	-	-	-	-	324,00
E4MPV03A6	kit Valvola 3-Vie proporzionale per 4-tubi	(euro)	495,00	495,00	495,00	495,00	495,00	495,00	-	-	-
E4MPV06A6	kit Valvola 3-Vie proporzionale per 4-tubi	(euro)	-	-	-	-	-	-	497,00	497,00	-
E4MPV10A6	kit Valvola 3-Vie proporzionale per 4-tubi	(euro)	-	-	-	-	-	-	-	-	503,00
E2M2V207A6 ^	kit Valvola 2-Vie 24V on/off scamb. Freddo	(euro)	74,00	74,00	74,00	74,00	74,00	74,00	74,00	74,00	-
E2M2V210A6 ^	kit Valvola 2-Vie 24V on/off scamb. Freddo	(euro)	-	-	-	-	-	-	-	-	74,00
E2M2V207A6 ^	kit Valvola 2-Vie 24V on/off scamb. Caldo	(euro)	74,00	74,00	74,00	74,00	74,00	74,00	74,00	74,00	74,00
E2MPV207A6	kit Valvola 2-Vie proporzionale scamb. Freddo	(euro)	188,00	188,00	188,00	188,00	188,00	188,00	188,00	188,00	-
E2MPV210A6	kit Valvola 2-Vie proporzionale scamb. Freddo	(euro)	-	-	-	-	-	-	-	-	188,00
E2MPV207A6	kit Valvola 2-Vie proporzionale scamb. Caldo	(euro)	188,00	188,00	188,00	188,00	188,00	188,00	188,00	188,00	188,00
EDPVB6	Vaschetta raccolta condensa valvole Verticale	(euro)	6,00	6,00	6,00	6,00	6,00	6,00	6,00	6,00	6,00
EDPHB6	Vaschetta raccolta condensa valvole Orizzontale	(euro)	6,00	6,00	6,00	6,00	6,00	6,00	6,00	6,00	6,00
CDRP1A	Pompa di drenaggio	(euro)	179,00	179,00	179,00	179,00	179,00	179,00	179,00	179,00	179,00

Note:

(1) Potenza frigorifera riferita a: 7°C temperatura acqua entrante; 27°C temperatura ambiente.

(2) Potenza termica riferita a: 50°C temperatura acqua entrante (2 tubi); 70°C (4 tubi); 20°C temperatura ambiente.

- Indicata per sistemi a portata variabile

* Su FWL possibilità di montaggio a bordo macchina

^ Le unità Daikin non sono provviste di trasformatore 230V-24V. Prevedere un'alimentazione indipendente.

Semplificata* =Valvola senza detentori

Accessori fornibili ANCHE già montati sulle macchine (Consultare il CONFIGURATORE o contattare Ufficio MKT per la selezione e la quotazione delle soluzioni preassemblate)

PER L'ACQUISTO DI ACCESSORI *NON MONTATI IN FABBRICA* SI PREGA COMUNQUE DI CONSULTARE IL CONFIGURATORE E SIMULARE LA COSTRUZIONE DELLA VERSIONE PREASSEMBLATA PER SCARTARE LE COMBINAZIONI INAPPLICABILI.

FLEXI DA INCASSO

versione 4 tubi

FWM-DFN

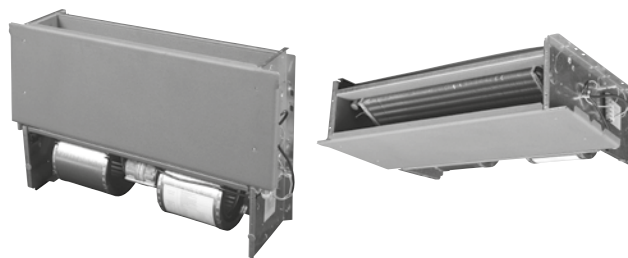

Ad esclusione delle taglie 01 e 08, è disponibile la versione con Ventilatore AC a 6 velocità (selezionare usando il Configuratore)

FWM-DFN		01	15	02	25	03	35	04	06	08	10
Resa in freddo totale (alta velocità) (1)	(kW)	1,46	1,69	1,79	2,38	2,87	3,46	4,26	4,67	6,64	7,88
Resa in caldo (alta velocità) (2)	(kW)	1,9	2,02	2,01	2,92	3,08	4,80	5,05	5,30	7,91	8,35
Portata aria (alta velocità)	(m3/h)	307	330	327	432	431	628	690	763	998	1.362
Prezzo	(euro)	251,00	263,00	273,00	297,00	304,00	329,00	348,00	374,00	485,00	546,00

Codice	Comandi (listino Accessori)	Prezzo									
FWEC1A	Comando elettronico versione STANDARD Include sonda acqua	(euro)	78,00	78,00	78,00	78,00	78,00	78,00	78,00	78,00	78,00
FWEC2A	Comando elettronico versione ADVANCED Include sonda temperatura acqua/aria	(euro)	110,00	110,00	110,00	110,00	110,00	110,00	110,00	110,00	110,00
FWEC3A	Comando elettronico versione ADVANCED PLUS Include sonda acqua, controllo umidità ambiente, timer settimanale	(euro)	151,00	151,00	151,00	151,00	151,00	151,00	151,00	151,00	151,00
FWECSAC	Pannello di controllo elettronico (a muro) necessaria scheda di potenza FWECSAP	(euro)	72,00	72,00	72,00	72,00	72,00	72,00	72,00	72,00	72,00
FWECSAP	scheda di potenza per FWECSAC (montaggio a bordo macchina)	(euro)	98,00	98,00	98,00	98,00	98,00	98,00	98,00	98,00	98,00

Codice	Accessori diversi	Prezzo									
FWFCKA	Kit per inst. comandi elettronici FWEC a muro senza incasso	(euro)	11,00	11,00	11,00	11,00	11,00	11,00	11,00	11,00	11,00
FWTSKA	Sonda remota temperatura acqua/aria (per FWC-A e FWECSAC+FWSCAP)	(euro)	9,00	9,00	9,00	9,00	9,00	9,00	9,00	9,00	9,00
FWHSKA	Sonda remota umidità relativa ambiente (per FWC-A e FWECSAC+FWSCAP)	(euro)	17,00	17,00	17,00	17,00	17,00	17,00	17,00	17,00	17,00
EPIMS06	Scheda d'interfaccia per controllo fino a 4 unità	(euro)	109,00	109,00	109,00	109,00	109,00	109,00	109,00	109,00	109,00
EEH01A6	Resistenza elettrica	(euro)	214,00	-	-	-	-	-	-	-	-
EEH02A6	Resistenza elettrica	(euro)	-	225,00	225,00	-	-	-	-	-	-
EEH03A6	Resistenza elettrica	(euro)	-	-	-	235,00	235,00	-	-	-	-
EEH06A6	Resistenza elettrica	(euro)	-	-	-	-	-	248,00	248,00	248,00	-
EEH10A6	Resistenza elettrica	(euro)	-	-	-	-	-	-	-	-	259,00
EAI02A6	Griglia aspirazione e mandata	(euro)	136,00	136,00	136,00	-	-	-	-	-	-
EAI03A6	Griglia aspirazione e mandata	(euro)	-	-	-	165,00	165,00	-	-	-	-
EAI06A6	Griglia aspirazione e mandata	(euro)	-	-	-	-	-	213,00	213,00	213,00	-
EAI10A6	Griglia aspirazione e mandata	(euro)	-	-	-	-	-	-	-	-	252,00
ESF06A6	Piedini di supporto	(euro)	16,00	16,00	16,00	16,00	16,00	16,00	16,00	16,00	-
ESF10A6	Piedini di supporto	(euro)	-	-	-	-	-	-	-	-	18,00
E4MV03A6	kit Valvola 3-vie 230V on/off per 4-tubi	(euro)	311,00	311,00	311,00	311,00	311,00	311,00	-	-	-
E4MV06A6	kit Valvola 3-vie 230V on/off per 4-tubi	(euro)	-	-	-	-	-	-	324,00	324,00	-
E4MV10A6	kit Valvola 3-vie 230V on/off per 4-tubi	(euro)	-	-	-	-	-	-	-	-	336,00
E2MV207A6	kit Valvola 2-Vie 230V on/off scamb. Freddo	(euro)	74,00	74,00	74,00	74,00	74,00	74,00	74,00	74,00	-
E2MV210A6	kit Valvola 2-Vie 230V on/off scamb. Freddo	(euro)	-	-	-	-	-	-	-	-	74,00
E2MV207A6	kit Valvola 2-Vie 230V on/off scamb. Caldo	(euro)	74,00	74,00	74,00	74,00	74,00	74,00	74,00	74,00	74,00
E4MVD03A6	kit Valvola 3-Vie 230V on/off Semplificata* per 4-tubi	(euro)	185,00	185,00	185,00	185,00	185,00	185,00	-	-	-
E4MVD06A6	kit Valvola 3-Vie 230V on/off Semplificata* per 4-tubi	(euro)	-	-	-	-	-	-	190,00	190,00	-
E4MVD10A6	kit Valvola 3-Vie 230V on/off Semplificata* per 4-tubi	(euro)	-	-	-	-	-	-	-	-	191,00
E4M2V03A6 ^	kit Valvola 3-Vie 24V on/off per 4-tubi	(euro)	306,00	306,00	306,00	306,00	306,00	306,00	-	-	-
E4M2V06A6 ^	kit Valvola 3-Vie 24V on/off per 4-tubi	(euro)	-	-	-	-	-	-	306,00	306,00	-
E4M2V10A6 ^	kit Valvola 3-Vie 24V on/off per 4-tubi	(euro)	-	-	-	-	-	-	-	-	324,00
E4MPV03A6	kit Valvola 3-Vie proporzionale per 4-tubi	(euro)	495,00	495,00	495,00	495,00	495,00	495,00	-	-	-
E4MPV06A6	kit Valvola 3-Vie proporzionale per 4-tubi	(euro)	-	-	-	-	-	-	497,00	497,00	-
E4MPV10A6	kit Valvola 3-Vie proporzionale per 4-tubi	(euro)	-	-	-	-	-	-	-	-	503,00
E2M2V207A6 ^	kit Valvola 2-Vie 24V on/off scamb. Freddo	(euro)	74,00	74,00	74,00	74,00	74,00	74,00	74,00	74,00	-
E2M2V210A6 ^	kit Valvola 2-Vie 24V on/off scamb. Freddo	(euro)	-	-	-	-	-	-	-	-	74,00
E2M2V207A6 ^	kit Valvola 2-Vie 24V on/off scamb. Caldo	(euro)	74,00	74,00	74,00	74,00	74,00	74,00	74,00	74,00	74,00
E2MPV207A6	kit Valvola 2-Vie proporzionale scamb. Freddo	(euro)	188,00	188,00	188,00	188,00	188,00	188,00	188,00	188,00	-
E2MPV210A6	kit Valvola 2-Vie proporzionale scamb. Freddo	(euro)	-	-	-	-	-	-	-	-	188,00
E2MPV207A6	kit Valvola 2-Vie proporzionale scamb. Caldo	(euro)	188,00	188,00	188,00	188,00	188,00	188,00	188,00	188,00	188,00
EPCC02A6	Plenum per collegamento canali circolari	(euro)	75,00	75,00	75,00	-	-	-	-	-	-
EPCC03A6	Plenum per collegamento canali circolari	(euro)	-	-	-	84,00	84,00	-	-	-	-
EPCC06A6	Plenum per collegamento canali circolari	(euro)	-	-	-	-	-	106,00	106,00	106,00	-
EPCC10A6	Plenum per collegamento canali circolari	(euro)	-	-	-	-	-	-	-	-	144,00
EDPVB6	Vaschetta raccolta condensa valvole Verticale	(euro)	6,00	6,00	6,00	6,00	6,00	6,00	6,00	6,00	6,00
EDPHB6	Vaschetta raccolta condensa valvole Orizzontale	(euro)	6,00	6,00	6,00	6,00	6,00	6,00	6,00	6,00	6,00
CDRPIA	Pompa di drenaggio	(euro)	179,00	179,00	179,00	179,00	179,00	179,00	179,00	179,00	179,00

Note:

- (1) Potenza frigorifera riferita a: 7°C temperatura acqua entrante; 27°C temperatura ambiente.
- (2) Potenza termica riferita a: 50°C temperatura acqua entrante (2 tubi); 70°C (4 tubi); 20°C temperatura ambiente.
- Indicata per sistemi a portata variabile
- ^ Le unità Daikin non sono provviste di trasformatore 230V-24V. Prevedere un'alimentazione indipendente.
- Semplificata* =Valvola senza detentori

Accessori fornibili ANCHE già montati sulle macchine (Consultare il CONFIGURATORE o contattare Ufficio MKT per la selezione e la quotazione delle soluzioni preassemblate)

PER L'ACQUISTO DI ACCESSORI "NON MONTATI IN FABBRICA" SI PREGA COMUNQUE DI CONSULTARE IL CONFIGURATORE E SIMULARE LA COSTRUZIONE DELLA VERSIONE PREASSEMBLATA PER SCARTARE LE COMBINAZIONI INAPPLICABILI.

FLEXI CON MOBILE DC INVERTER

versione 2 tubi



FWR-ATN

Disponibile versione con scambiatore speciale 2 tubi a 4 ranghi

FWR-ATN		02	03	06	08
Resa in freddo totale (alta velocità) min~max (1)	(kW)	0,61~2,64	0,88~4,96	1,19~6,32	1,79~10,08
Resa in caldo (alta velocità) min~max (2)	(kW)	0,69~3,47	0,95~6,40	1,29~7,25	1,92~11,18
Portata aria (alta velocità)	(m3/h)	70~560	95~900	130~1200	200~1660
Prezzo	(euro)	484,00	526,00	607,00	774,00

Codice	Comandi (listino Accessori)	Prezzo			
FWEC3A*	Comando elettronico versione ADVANCED PLUS Include sonda acqua, controllo umidità ambiente, timer settimanale	(euro)	151,00	151,00	151,00
FWECSAC	Pannello di controllo elettronico (a muro) necessaria scheda di potenza FWEC3A	(euro)	72,00	72,00	72,00
FWECSAP	scheda di potenza per FWECSAC (montaggio a bordo macchina)	(euro)	98,00	98,00	98,00
Codice	Accessori diversi	Prezzo			
FWFCKA	Kit per inst. comandi elettronici FWEC a muro senza incasso	(euro)	11,00	11,00	11,00
FWECKA*	Kit per installazione comandi elettronici FWEC a bordo macchina(include FWTSKA)	(euro)	14,00	14,00	14,00
FWTSKA	Sonda remota temperatura acqua/aria necessaria per montaggio comando a bordo macchina (per FWEC-A e FWECSAC+FWECSAP)	(euro)	9,00	9,00	9,00
FWHSKA	Sonda remota umidità relativa ambiente necessaria per montaggio comando a bordo macchina (usare in abbinamento alla sonda remota di temperatura aria) (per FWEC-A e FWECSAC+FWECSAP)	(euro)	17,00	17,00	17,00
ESRH02A6	Scambiatore aggiuntivo ad un rango	(euro)	50,00	-	-
ESRH03A6	Scambiatore aggiuntivo ad un rango	(euro)	-	59,00	-
ESRH06A6	Scambiatore aggiuntivo ad un rango	(euro)	-	-	66,00
ESRH10A6	Scambiatore aggiuntivo ad un rango	(euro)	-	-	87,00
ERP02A6	Pannello posteriore	(euro)	30,00	-	-
ERP03A6	Pannello posteriore	(euro)	-	35,00	-
ERP06A6	Pannello posteriore	(euro)	-	-	38,00
ERP10A6	Pannello posteriore	(euro)	-	-	50,00
EEH02A6	Resistenza elettrica	(euro)	225,00	-	-
EEH03A6	Resistenza elettrica	(euro)	-	235,00	-
EEH06A6	Resistenza elettrica	(euro)	-	-	248,00
EEH10A6	Resistenza elettrica	(euro)	-	-	259,00
E2MV03A6	kit Valvola 3-vie 230V on/off per 2-tubi	(euro)	159,00	159,00	-
E2MV06A6	kit Valvola 3-vie 230V on/off per 2-tubi	(euro)	-	-	166,00
E2MV10A6	kit Valvola 3-vie 230V on/off per 2-tubi	(euro)	-	-	180,00
E2MV207A6	kit Valvola 2-Vie 230V on/off scamb. Freddo ^	(euro)	74,00	74,00	74,00
E2MV210A6	kit Valvola 2-Vie 230V on/off scamb. Aggiuntivo ^	(euro)	-	-	74,00
E2MVD03A6	kit Valvola 3-Vie 230V on/off Semplificata* per 2-tubi	(euro)	101,00	101,00	-
E2MVD06A6	kit Valvola 3-Vie 230V on/off Semplificata* per 2-tubi	(euro)	-	-	103,00
E2MVD10A6	kit Valvola 3-Vie 230V on/off Semplificata* per 2-tubi	(euro)	-	-	105,00
E2M2V03A6 ^	kit Valvola 3-Vie 24V on/off per 2-tubi	(euro)	172,00	172,00	-
E2M2V06A6 ^	kit Valvola 3-Vie 24V on/off per 2-tubi	(euro)	-	-	172,00
E2M2V10A6 ^	kit Valvola 3-Vie 24V on/off per 2-tubi	(euro)	-	-	181,00
E2M2V207A6 ^	kit Valvola 2-Vie 24V on/off scamb. Freddo ^	(euro)	74,00	74,00	74,00
E2M2V210A6 ^	kit Valvola 2-Vie 24V on/off scamb. Freddo ^	(euro)	-	-	74,00
E2M2V207A6 ^	kit Valvola 2-Vie 24V on/off scamb. Aggiuntivo ^	(euro)	74,00	74,00	74,00
EDPVB6	Vaschetta raccolta condensa valvole Verticale	(euro)	6,00	6,00	6,00
EDPHB6	Vaschetta raccolta condensa valvole Orizzontale	(euro)	6,00	6,00	6,00
CDRP1A	Pompa di drenaggio	(euro)	179,00	179,00	179,00

Note:

- (1) Potenza frigorifera riferita a: 7°C temperatura acqua entrante; 27°C temperatura ambiente.
 (2) Potenza termica riferita a: 50°C temperatura acqua entrante (2 tubi); 70°C (4 tubi); 20°C temperatura ambiente.
 * Su FWR possibilità di montaggio a bordo macchina alternativamnte alla posizione a muro
 - Indicata per sistemi a portata variabile
 ^ Le unità Daikin non sono provviste di trasformatore 230V-24V. Prevedere un'alimentazione indipendente.
 Semplificata* =Valvola senza detentori

Accessori fornibili ANCHE già montati sulle macchine. Contattare Ufficio MKT

FLEXI CON MOBILE DC INVERTER

versione 4 tubi

FWR-AFN



FWR-AFN		02	03	06	08
Resa in freddo totale (alta velocità) min~max (1)	(kW)	0,60~2,43	0,88~4,96	1,19~6,32	1,79~10,08
Resa in caldo (alta velocità) min~max (2)	(kW)	0,82~2,46	1,18~4,19	1,76~6,45	2,83~10,06
Portata aria (alta velocità)	(m ³ /h)	70~560	95~900	130~1200	200~1660
Prezzo	(euro)	530,00	573,00	673,00	855,00

Codice	Comandi (listino Accessori)		Prezzo			
FWEC3A*	Comando elettronico versione ADVANCED PLUS Include sonda acqua, controllo umidità ambiente, timer settimanale	(euro)	151,00	151,00	151,00	151,00
FWECSAC	Pannello di controllo elettronico (a muro) necessaria scheda di potenza FWEC3A*	(euro)	72,00	72,00	72,00	72,00
FWECSAP	scheda di potenza per FWECSAC (montaggio a bordo macchina)	(euro)	98,00	98,00	98,00	98,00
Codice	Accessori diversi		Prezzo			
FWFCKA	Kit per inst. comandi elettronici FWEC a muro senza incasso	(euro)	11,00	11,00	11,00	11,00
FWECKA*	Kit per installazione comandi elettronici FWEC a bordo macchina(include FWTSKA)	(euro)	14,00	14,00	14,00	14,00
FWTSKA	Sonda remota temperatura acqua/aria necessaria per montaggio comando a bordo macchina (per FWEC-A e FWECSAC+FWECSAP)	(euro)	9,00	9,00	9,00	9,00
FWHSKA	Sonda remota umidità relativa ambiente necessaria per montaggio comando a bordo macchina(usare in abbinamento alla sonda remota di temperatura aria) (per FWEC-A e FWECSAC+FWECSAP)	(euro)	17,00	17,00	17,00	17,00
ERPVO2A6	Pannello posteriore	(euro)	30,00	-	-	-
ERPVO3A6	Pannello posteriore	(euro)	-	35,00	-	-
ERPVO6A6	Pannello posteriore	(euro)	-	-	38,00	-
ERPVI0A6	Pannello posteriore	(euro)	-	-	-	50,00
EEH02A6	Resistenza elettrica	(euro)	225,00	-	-	-
EEH03A6	Resistenza elettrica	(euro)	-	235,00	-	-
EEH06A6	Resistenza elettrica	(euro)	-	-	248,00	-
EEH10A6	Resistenza elettrica	(euro)	-	-	-	259,00
E4MV03A6	kit Valvola 3-vie 230V on/off per 4-tubi	(euro)	311,00	311,00	-	-
E4MV06A6	kit Valvola 3-vie 230V on/off per 4-tubi	(euro)	-	-	324,00	-
E4MV10A6	kit Valvola 3-vie 230V on/off per 4-tubi	(euro)	-	-	-	336,00
E2MV207A6	kit Valvola 2-Vie 230V on/off scamb. Freddo	(euro)	74,00	74,00	74,00	-
E2MV210A6	kit Valvola 2-Vie 230V on/off scamb. Caldo	(euro)	-	-	-	74,00
E4MVD03A6	kit Valvola 3-Vie 230V on/off Semplificata* per 4-tubi	(euro)	185,00	185,00	-	-
E4MVD06A6	kit Valvola 3-Vie 230V on/off Semplificata* per 4-tubi	(euro)	-	-	190,00	-
E4MVD10A6	kit Valvola 3-Vie 230V on/off Semplificata* per 4-tubi	(euro)	-	-	-	191,00
E4M2V03A6 ^	kit Valvola 3-Vie 24V on/off per 4-tubi	(euro)	306,00	306,00	-	-
E4M2V06A6 ^	kit Valvola 3-Vie 24V on/off per 4-tubi	(euro)	-	-	306,00	-
E4M2V10A6 ^	kit Valvola 3-Vie 24V on/off per 4-tubi	(euro)	-	-	-	324,00
E2M2V207A6 ^	kit Valvola 2-Vie 24V on/off scamb. Freddo	(euro)	74,00	74,00	74,00	-
E2M2V210A6 ^	kit Valvola 2-Vie 24V on/off scamb. Freddo	(euro)	-	-	-	74,00
E2M2V207A6 ^	kit Valvola 2-Vie 24V on/off scamb. Caldo	(euro)	74,00	74,00	74,00	74,00
EDPVB6	Vaschetta raccolta condensa valvole Verticale	(euro)	6,00	6,00	6,00	6,00
EDPHB6	Vaschetta raccolta condensa valvole Orizzontale	(euro)	6,00	6,00	6,00	6,00
CDRP1A	Pompa di drenaggio	(euro)	179,00	179,00	179,00	179,00

Note:

(1) Potenza frigorifera riferita a: 7°C temperatura acqua entrante; 27°C temperatura ambiente.

(2) Potenza termica riferita a: 50°C temperatura acqua entrante (2 tubi); 70°C (4 tubi); 20°C temperatura ambiente.

* Su FWR possibilità di montaggio a bordo macchina

- Indicata per sistemi a portata variabile

^ Le unità Daikin non sono provviste di trasformatore 230V-24V. Prevedere un'alimentazione indipendente.

Semplificata* =Valvola senza detentori

Accessori fornibili ANCHE già montati sulle macchine. Contattare Ufficio MKT

FLEXI DA INCASSO DC INVERTER

versione 2 tubi

FWS-ATN

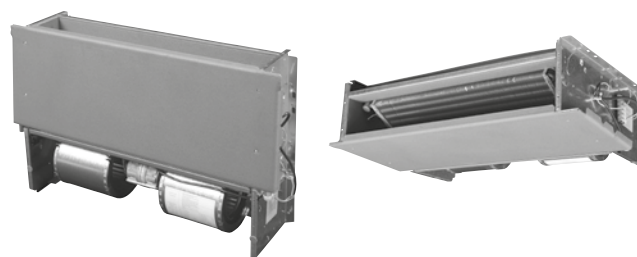

Disponibile versione con scambiatore speciale 2 tubi a 4 ranghi

FWS-ATN		02	03	06	08
Resa in freddo totale (alta velocità) min~max (1)	(kW)	0,61~2,64	0,88~4,96	1,19~6,32	1,79~10,08
Resa in caldo (alta velocità) min~max (2)	(kW)	0,69~3,47	0,95~6,40	1,29~7,25	1,92~11,18
Portata aria (alta velocità)	(m ³ /h)	70~560	95~900	130~1200	200~1660
Prezzo	(euro)	407,00	435,00	500,00	623,00

Codice	Comandi (listino Accessori)	Prezzo	02	03	06	08
FWEC3A	Comando elettronico versione ADVANCED PLUS Include sonda acqua, controllo umidità ambiente, timer settimanale	(euro)	151,00	151,00	151,00	151,00
FWECSAC	Pannello di controllo elettronico (a muro) necesaria scheda di potenza FWECSAP	(euro)	72,00	72,00	72,00	72,00
FWECSAP	scheda di potenza per FWECSAC (montaggio a bordo macchina)	(euro)	98,00	98,00	98,00	98,00

Codice	Accessori diversi	Prezzo	02	03	06	08
FWFCKA	Kit per inst. comandi elettronici FWEC a muro senza incasso	(euro)	11,00	11,00	11,00	11,00
FWTSKA	Sonda remota temperatura acqua/aria (per FWC-A e FWCSAC+FWSCAP)	(euro)	9,00	9,00	9,00	9,00
FWHSKA	Sonda remota umidità relativa ambiente (per FWC-A e FWCSAC+FWSCAP)	(euro)	17,00	17,00	17,00	17,00
ESRH02A6	Scambiatore addizionale ad un rango	(euro)	50,00	-	-	-
ESRH03A6	Scambiatore addizionale ad un rango	(euro)	-	59,00	-	-
ESRH06A6	Scambiatore addizionale ad un rango	(euro)	-	-	66,00	-
ESRH10A6	Scambiatore addizionale ad un rango	(euro)	-	-	-	87,00
EEH02A6	Resistenza elettrica	(euro)	225,00	-	-	-
EEH03A6	Resistenza elettrica	(euro)	-	235,00	-	-
EEH06A6	Resistenza elettrica	(euro)	-	-	248,00	-
EEH10A6	Resistenza elettrica	(euro)	-	-	-	259,00
EAIDF02A6	Griglia aspirazione e mandata	(euro)	136,00	-	-	-
EAIDF03A6	Griglia aspirazione e mandata	(euro)	-	165,00	-	-
EAIDF06A6	Griglia aspirazione e mandata	(euro)	-	-	213,00	-
EAIDF10A6	Griglia aspirazione e mandata	(euro)	-	-	-	252,00
ESFV06A6	Piedini di supporto	(euro)	16,00	16,00	16,00	-
ESFV10A6	Piedini di supporto	(euro)	-	-	-	18,00
E2MV03A6	kit Valvola 3-vie 230V on/off per 2-tubi	(euro)	159,00	159,00	-	-
E2MV06A6	kit Valvola 3-vie 230V on/off per 2-tubi	(euro)	-	-	166,00	-
E2MV10A6	kit Valvola 3-vie 230V on/off per 2-tubi	(euro)	-	-	-	180,00
E2MV207A6	kit Valvola 2-Vie 230V on/off scamb. Freddo ~	(euro)	74,00	74,00	74,00	-
E2MV210A6	kit Valvola 2-Vie 230V on/off scamb. Addizionale ~	(euro)	-	-	-	74,00
E2MVD03A6	kit Valvola 3-Vie 230V on/off Semplificata* per 2-tubi	(euro)	101,00	101,00	-	-
E2MVD06A6	kit Valvola 3-Vie 230V on/off Semplificata* per 2-tubi	(euro)	-	-	103,00	-
E2MVD10A6	kit Valvola 3-Vie 230V on/off Semplificata* per 2-tubi	(euro)	-	-	-	105,00
E2M2V03A6 ^	kit Valvola 3-Vie 24V on/off per 2-tubi	(euro)	172,00	172,00	-	-
E2M2V06A6 ^	kit Valvola 3-Vie 24V on/off per 2-tubi	(euro)	-	-	172,00	-
E2M2V10A6 ^	kit Valvola 3-Vie 24V on/off per 2-tubi	(euro)	-	-	-	181,00
E2M2V207A6 ^	kit Valvola 2-Vie 24V on/off scamb. Freddo ~	(euro)	74,00	74,00	74,00	-
E2M2V210A6 ^	kit Valvola 2-Vie 24V on/off scamb. Freddo ~	(euro)	-	-	-	74,00
E2M2V207A6 ^	kit Valvola 2-Vie 24V on/off scamb. Addizionale ~	(euro)	74,00	74,00	74,00	74,00
EPCC02A6	Plenum per collegamento canali circolari	(euro)	75,00	-	-	-
EPCC03A6	Plenum per collegamento canali circolari	(euro)	-	84,00	-	-
EPCC06A6	Plenum per collegamento canali circolari	(euro)	-	-	106,00	-
EPCC10A6	Plenum per collegamento canali circolari	(euro)	-	-	-	144,00
EDPVB6	Vaschetta raccolta condensa valvole Verticale	(euro)	6,00	6,00	6,00	6,00
EDPHB6	Vaschetta raccolta condensa valvole Orizzontale	(euro)	6,00	6,00	6,00	6,00
CDRP1A	Pompa di drenaggio	(euro)	179,00	179,00	179,00	179,00

Note:

- (1) Potenza frigorifera riferita a: 7°C temperatura acqua entrante; 27°C temperatura ambiente.
 (2) Potenza termica riferita a: 50°C temperatura acqua entrante (2 tubi); 70°C (4 tubi); 20°C temperatura ambiente.
 - Indicata per sistemi a portata variabile
 ^ Le unità Daikin non sono provviste di trasformatore 230V-24V. Prevedere un'alimentazione indipendente.
 Semplificata =Valvola senza detentori

Accessori fornibili ANCHE già montati sulle macchine. Contattare Ufficio MKT

FLEXI DA INCASSO DC INVERTER

versione 4 tubi

FWS-AFN

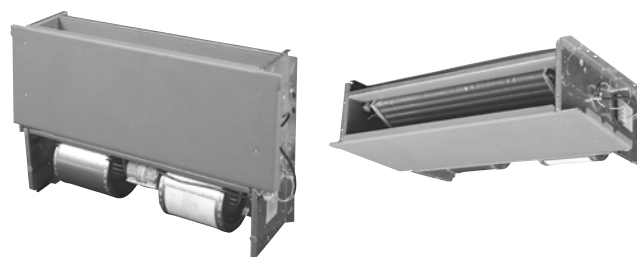

FWS-AFN		02	03	06	08
Resa in freddo totale (alta velocità) min~max (1)	(kW)	0,60~2,43	0,88~4,96	1,19~6,32	1,79~10,08
Resa in caldo (alta velocità) min~max (2)	(kW)	0,82~2,46	1,18~4,19	1,76~6,45	2,83~10,06
Portata aria (alta velocità)	(m3/h)	70~560	95~900	130~1200	200~1660
Prezzo	(euro)	450,00	491,00	560,00	700,00

Codice	Comandi (listino Accessori)		Prezzo			
FWEC3A	Comando elettronico versione ADVANCED PLUS Include sonda acqua, controllo umidità ambiente, timer settimanale	(euro)	151,00	151,00	151,00	151,00
FWECSAC	Pannello di controllo elettronico (a muro) necesaria scheda di potenza FWECSAP	(euro)	72,00	72,00	72,00	72,00
FWECSAP	scheda di potenza per FWECSAC(montaggio a bordo macchina)	(euro)	98,00	98,00	98,00	98,00

Codice	Accessori diversi		Prezzo			
FWFCKA	Kit per inst. comandi elettronici FWEC a muro senza incasso	(euro)	11,00	11,00	11,00	11,00
FWTSKA	Sonda remota temperatura acqua/aria (per FWC-A e FWCSAC+FWSCAP)	(euro)	9,00	9,00	9,00	9,00
FWHSKA	Sonda remota umidità relativa ambiente (per FWC-A e FWCSAC+FWSCAP)	(euro)	17,00	17,00	17,00	17,00
EEH02A6	Resistenza elettrica	(euro)	225,00	-	-	-
EEH03A6	Resistenza elettrica	(euro)	-	235,00	-	-
EEH06A6	Resistenza elettrica	(euro)	-	-	248,00	-
EEH10A6	Resistenza elettrica	(euro)	-	-	-	259,00
EAI DF02A6	Griglia aspirazione e mandata	(euro)	136,00	-	-	-
EAI DF03A6	Griglia aspirazione e mandata	(euro)	-	165,00	-	-
EAI DF06A6	Griglia aspirazione e mandata	(euro)	-	-	213,00	-
EAI DF10A6	Griglia aspirazione e mandata	(euro)	-	-	-	252,00
ESFV06A6	Piedini di supporto	(euro)	16,00	16,00	16,00	-
ESFV10A6	Piedini di supporto	(euro)	-	-	-	18,00
E4MV03A6	kit Valvola 3-vie 230V on/off per 4-tubi	(euro)	311,00	311,00	-	-
E4MV06A6	kit Valvola 3-vie 230V on/off per 4-tubi	(euro)	-	-	324,00	-
E4MV10A6	kit Valvola 3-vie 230V on/off per 4-tubi	(euro)	-	-	-	336,00
E2MV207A6	kit Valvola 2-Vie 230V on/off scamb. Freddo	(euro)	74,00	74,00	74,00	-
E2MV210A6	kit Valvola 2-Vie 230V on/off scamb. Caldo	(euro)	-	-	-	74,00
E4MVD03A6	kit Valvola 3-Vie 230V on/off Semplificata* per 4-tubi	(euro)	185,00	185,00	-	-
E4MVD06A6	kit Valvola 3-Vie 230V on/off Semplificata* per 4-tubi	(euro)	-	-	190,00	-
E4MVD10A6	kit Valvola 3-Vie 230V on/off Semplificata* per 4-tubi	(euro)	-	-	-	191,00
E4M2V03A6 ^	kit Valvola 3-Vie 24V on/off per 4-tubi	(euro)	306,00	306,00	-	-
E4M2V06A6 ^	kit Valvola 3-Vie 24V on/off per 4-tubi	(euro)	-	-	306,00	-
E4M2V10A6 ^	kit Valvola 3-Vie 24V on/off per 4-tubi	(euro)	-	-	-	324,00
E2M2V207A6 ^	kit Valvola 2-Vie 24V on/off scamb. Freddo	(euro)	74,00	74,00	74,00	-
E2M2V210A6 ^	kit Valvola 2-Vie 24V on/off scamb. Freddo	(euro)	-	-	-	74,00
E2M2V207A6 ^	kit Valvola 2-Vie 24V on/off scamb. Caldo	(euro)	74,00	74,00	74,00	74,00
EPCC02A6	Plenum per collegamento canali circolari	(euro)	75,00	-	-	-
EPCC03A6	Plenum per collegamento canali circolari	(euro)	-	84,00	-	-
EPCC06A6	Plenum per collegamento canali circolari	(euro)	-	-	106,00	-
EPCC10A6	Plenum per collegamento canali circolari	(euro)	-	-	-	144,00
EDPVB6	Vaschetta raccolta condensa valvole Verticale	(euro)	6,00	6,00	6,00	6,00
EDPHB6	Vaschetta raccolta condensa valvole Orizzontale	(euro)	6,00	6,00	6,00	6,00
CDRP1A	Pompa di drenaggio	(euro)	179,00	179,00	179,00	179,00

Note:

(1) Potenza frigorifera riferita a: 7°C temperatura acqua entrante; 27°C temperatura ambiente.

(2) Potenza termica riferita a: 50°C temperatura acqua entrante (2 tubi); 70°C (4 tubi); 20°C temperatura ambiente.

- Indicata per sistemi a portata variabile

^ Le unità Daikin non sono provviste di trasformatore 230V-24V. Prevedere un'alimentazione indipendente.

Semplificata* =Valvola senza detentori

Accessori fornibili ANCHE già montati sulle macchine. Contattare Ufficio MKT

PARETE

versione 2 tubi

FWT-CT



FWT-CT		02	03	04	05	06
Resa in freddo totale (alta velocità) (1)	(kW)	2,43	2,70	3,31	4,54	5,28
Resa in caldo (alta velocità) (2)	(kW)	3,22	3,52	4,40	6,01	5,26
Portata aria (alta velocità)	(m3/h)	442	476	629	866	1053
Prezzo	(euro)	335,00	361,00	372,00	509,00	513,00

Codice	Comandi (listino Accessori)		Prezzo				
MERCA	Comando a filo standard	(euro)	120,00	120,00	120,00	120,00	120,00
SRC-HPA	Comando a filo semplificato	(euro)	60,00	60,00	60,00	60,00	60,00
WRC-HPC	Telecomando ad infrarossi	(euro)	28,00	28,00	28,00	28,00	28,00

Note:

- (1) Potenza frigorifera riferita a: 7°C temperatura acqua entrante; 27°C temperatura ambiente.
 (2) Potenza termica riferita a: 50°C temperatura acqua entrante (2 tubi); 70°C (4 tubi); 20°C temperatura ambiente.

PAVIMENTO

versione 2 tubi

FWXV-A



Comando ad infrarossi incluso

FWXV-A		15	20
Resa in freddo totale (alta velocità) (1)	(kW)	1,70	2,50
Resa in caldo (alta velocità) (2)	(kW)	2,43	3,67
Portata aria (alta velocità)	(m3/h)	318	474
Prezzo	(euro)	750,00	809,00

Codice	Accessori diversi		Prezzo	
EKVKHPC*	Valvola a 2 vie*	(euro)	63,00	63,00

*Solo per sistemi a portata variabile. (Valvola a 3 vie non prevista; per questioni di spazio non sarebbe alloggiabile all'interno del mobile; da reperirsi sul campo per eventuali installazioni esterne al Fancoil.)

Note:

- (1) Potenza frigorifera riferita a: 7°C temperatura acqua entrante; 27°C temperatura ambiente.
 (2) Potenza termica riferita a: 50°C temperatura acqua entrante (2 tubi); 70°C (4 tubi); 20°C temperatura ambiente.

PAVIMENTO CON MOBILE DC INVERTER

versione 2 tubi

FWZ-ATN



Disponibile versione con scambiatore speciale 2 tubi a 4 ranghi

FWZ-ATN		02	03	06	08
Resa in freddo totale (alta velocità) min~max (1)	(kW)	0,61~2,64	0,88~4,96	1,19~6,32	1,79~10,08
Resa in caldo (alta velocità) min~max (2)	(kW)	0,69~3,47	0,95~6,40	1,29~7,25	1,92~11,18
Portata aria (alta velocità)	(m3/h)	70~560	95~900	130~1200	200~1660
Prezzo	(euro)	483,00	513,00	590,00	739,00

Codice	Comandi (listino Accessori)	Prezzo			
FWEC3A*	Comando elettronico versione ADVANCED PLUS Include sonda acqua, controllo umidità ambiente, timer settimanale	(euro)	151,00	151,00	151,00
FWECSAC	Pannello di controllo elettronico(a muro) necessaria scheda di potenza FWEC3A*	(euro)	72,00	72,00	72,00
FWECSAP	scheda di potenza per FWEC3A* (montaggio a bordo macchina)	(euro)	98,00	98,00	98,00

Codice	Accessori diversi	Prezzo			
FWFCKA	Kit per inst. comandi elettronici FWEC a muro senza incasso	(euro)	11,00	11,00	11,00
FWECKA*	Kit per installazione comandi elettronici FWEC a bordo macchina (include FWTSKA)	(euro)	14,00	14,00	14,00
FWTSKA	Sonda remota temperatura acqua/aria necessaria per montaggio comando a bordo macchina (per FWEC-A e FWEC3A+FWECSAP)	(euro)	9,00	9,00	9,00
FWHSKA	Sonda remota umidità relativa ambiente necessaria per montaggio comando a bordo macchina(usare in abbinamento alla sonda remota di temperatura aria) (per FWEC-A e FWEC3A+FWECSAP)	(euro)	17,00	17,00	17,00
ESRH02A6	Scambiatore aggiuntivo ad un rango	(euro)	50,00	-	-
ESRH03A6	Scambiatore aggiuntivo ad un rango	(euro)	-	59,00	-
ESRH06A6	Scambiatore aggiuntivo ad un rango	(euro)	-	-	66,00
ESRH10A6	Scambiatore aggiuntivo ad un rango	(euro)	-	-	87,00
ERP02A6	Pannello posteriore	(euro)	30,00	-	-
ERP03A6	Pannello posteriore	(euro)	-	35,00	-
ERP06A6	Pannello posteriore	(euro)	-	-	38,00
ERP10A6	Pannello posteriore	(euro)	-	-	50,00
EEH02A6	Resistenza elettrica	(euro)	225,00	-	-
EEH03A6	Resistenza elettrica	(euro)	-	235,00	-
EEH06A6	Resistenza elettrica	(euro)	-	-	248,00
EEH10A6	Resistenza elettrica	(euro)	-	-	259,00
ESFVG02A6	Piedini di supporto + griglia	(euro)	27,00	-	-
ESFVG03A6	Piedini di supporto + griglia	(euro)	-	30,00	-
ESFVG06A6	Piedini di supporto + griglia	(euro)	-	-	36,00
ESFVG10A6	Piedini di supporto + griglia	(euro)	-	-	48,00
EFA02A6	Kit immissione aria primaria	(euro)	59,00	-	-
EFA03A6	Kit immissione aria primaria	(euro)	-	66,00	-
EFA06A6	Kit immissione aria primaria	(euro)	-	-	71,00
EFA10A6	Kit immissione aria primaria	(euro)	-	-	81,00
ESFV06A6	Piedini di supporto	(euro)	16,00	16,00	16,00
ESFV10A6	Piedini di supporto	(euro)	-	-	18,00
E2MV03A6	kit Valvola 3-vie 230V on/off per 2-tubi	(euro)	156,00	156,00	-
E2MV06A6	kit Valvola 3-vie 230V on/off per 2-tubi	(euro)	-	-	159,00
E2MV10A6	kit Valvola 3-vie 230V on/off per 2-tubi	(euro)	-	-	180,00
E2MV207A6	kit Valvola 2-Vie 230V on/off scamb. Freddo	(euro)	74,00	74,00	74,00
E2MV210A6	kit Valvola 2-Vie 230V on/off scamb. Aggiuntivo	(euro)	-	-	74,00
E2MVD03A6	kit Valvola 3-Vie 230V on/off Semplificata* per 2-tubi	(euro)	101,00	101,00	-
E2MVD06A6	kit Valvola 3-Vie 230V on/off Semplificata* per 2-tubi	(euro)	-	-	103,00
E2MVD10A6	kit Valvola 3-Vie 230V on/off Semplificata* per 2-tubi	(euro)	-	-	105,00
E2M2V03A6 ^	kit Valvola 3-Vie 24V on/off per 2-tubi	(euro)	172,00	172,00	-
E2M2V06A6 ^	kit Valvola 3-Vie 24V on/off per 2-tubi	(euro)	-	-	172,00
E2M2V10A6 ^	kit Valvola 3-Vie 24V on/off per 2-tubi	(euro)	-	-	181,00
E2M2V207A6 ^	kit Valvola 2-Vie 24V on/off scamb. Freddo	(euro)	74,00	74,00	74,00
E2M2V210A6 ^	kit Valvola 2-Vie 24V on/off scamb. Freddo	(euro)	-	-	74,00
E2M2V207A6 ^	kit Valvola 2-Vie 24V on/off scamb. Aggiuntivo	(euro)	74,00	74,00	74,00
EDPVB6	Vaschetta raccolta condensa valvole Verticale	(euro)	6,00	6,00	6,00
EDPHB6	Vaschetta raccolta condensa valvole Orizzontale	(euro)	6,00	6,00	6,00
CDRP1A	Pompa di drenaggio	(euro)	179,00	179,00	179,00

Note:

- (1) Potenza frigorifera riferita a: 7°C temperatura acqua entrante; 27°C temperatura ambiente.
 (2) Potenza termica riferita a: 50°C temperatura acqua entrante (2 tubi); 70°C (4 tubi); 20°C temperatura ambiente.
 * Su FWZ possibilità di montaggio a bordo macchina alternativamnte alla posizione a muro
 - Indicata per sistemi a portata variabile
 ^ Le unità Daikin non sono provviste di trasformatore 230V-24V. Prevedere un'alimentazione indipendente.
 Semplificata* =Valvola senza detentori

Accessori fornibili ANCHE già montati sulle macchine . Contattare Ufficio MKT

PAVIMENTO CON MOBILE DC INVERTER

versione 4 tubi

FWZ-AFN



FWZ-AFN		02	03	06	08
Resa in freddo totale (alta velocità) min~max (1)	(kW)	0,60~2,43	0,88~4,96	1,19~6,32	1,79~10,08
Resa in caldo (alta velocità) min~max (2)	(kW)	0,82~2,46	1,18~4,19	1,76~6,45	2,83~10,06
Portata aria (alta velocità)	(m3/h)	70~560	95~900	130~1200	200~1660
Prezzo	(euro)	528,00	560,00	665,00	817,00

Codice	Comandi (listino Accessori)		Prezzo			
FWEC3A*	Comando elettronico versione ADVANCED PLUS Include sonda acqua, controllo umidità ambiente, timer settimanale	(euro)	151,00	151,00	151,00	151,00
FWECSAC	Pannello di controllo elettronico(a muro) necesaria scheda di potenza FWEC3A	(euro)	72,00	72,00	72,00	72,00
FWECSAP	scheda di potenza per FWECSAC (montaggio a bordo macchina)	(euro)	98,00	98,00	98,00	98,00
Codice	Accessori diversi		Prezzo			
FWFCKA	Kit per inst. comandi elettronici FWEC a muro senza incasso	(euro)	11,00	11,00	11,00	11,00
FWECKA*	Kit per installazione comandi elettronici FWEC a bordo macchina (include FWTSKA)	(euro)	14,00	14,00	14,00	14,00
FWTSKA	Sonda remota temperatura acqua/aria necessaria per montaggio comando a bordo macchina (per FWEC-A e FWECSAC+FWECSAP)	(euro)	9,00	9,00	9,00	9,00
FWHSKA	Sonda remota umidità relativa ambiente necessaria per montaggio comando a bordo macchina(usare in abbinamento alla sonda remota di temperatura aria) (per FWEC-A e FWECSAC+FWECSAP)	(euro)	17,00	17,00	17,00	17,00
ERP02A6	Pannello posteriore	(euro)	30,00	-	-	-
ERP03A6	Pannello posteriore	(euro)	-	35,00	-	-
ERP06A6	Pannello posteriore	(euro)	-	-	38,00	-
ERP10A6	Pannello posteriore	(euro)	-	-	-	50,00
EEH02A6	Resistenza elettrica	(euro)	225,00	-	-	-
EEH03A6	Resistenza elettrica	(euro)	-	235,00	-	-
EEH06A6	Resistenza elettrica	(euro)	-	-	248,00	-
EEH10A6	Resistenza elettrica	(euro)	-	-	-	259,00
ESFVG02A6	Piedini di supporto + griglia	(euro)	27,00	-	-	-
ESFVG03A6	Piedini di supporto + griglia	(euro)	-	30,00	-	-
ESFVG06A6	Piedini di supporto + griglia	(euro)	-	-	36,00	-
ESFVG10A6	Piedini di supporto + griglia	(euro)	-	-	-	48,00
EFA02A6	Kit immissione aria primaria	(euro)	59,00	-	-	-
EFA03A6	Kit immissione aria primaria	(euro)	-	66,00	-	-
EFA06A6	Kit immissione aria primaria	(euro)	-	-	71,00	-
EFA10A6	Kit immissione aria primaria	(euro)	-	-	-	81,00
ESFV06A6	Piedini di supporto	(euro)	16,00	16,00	16,00	-
ESFV10A6	Piedini di supporto	(euro)	-	-	-	18,00
E4MV03A6	kit Valvola 3-vie 230V on/off per 4-tubi	(euro)	311,00	311,00	-	-
E4MV06A6	kit Valvola 3-vie 230V on/off per 4-tubi	(euro)	-	-	324,00	-
E4MV10A6	kit Valvola 3-vie 230V on/off per 4-tubi	(euro)	-	-	-	336,00
E2MV207A6	kit Valvola 2-Vie 230V on/off scamb. Freddo	(euro)	74,00	74,00	74,00	-
E2MV210A6	kit Valvola 2-Vie 230V on/off scamb. Caldo	(euro)	-	-	-	74,00
E4MVD03A6	kit Valvola 3-Vie 230V on/off Semplificata* per 4-tubi	(euro)	185,00	185,00	-	-
E4MVD06A6	kit Valvola 3-Vie 230V on/off Semplificata* per 4-tubi	(euro)	-	-	190,00	-
E4MVD10A6	kit Valvola 3-Vie 230V on/off Semplificata* per 4-tubi	(euro)	-	-	-	191,00
E4M2V03A6 ^	kit Valvola 3-Vie 24V on/off per 4-tubi	(euro)	306,00	306,00	-	-
E4M2V06A6 ^	kit Valvola 3-Vie 24V on/off per 4-tubi	(euro)	-	-	306,00	-
E4M2V10A6 ^	kit Valvola 3-Vie 24V on/off per 4-tubi	(euro)	-	-	-	324,00
E2M2V207A6 ^	kit Valvola 2-Vie 24V on/off scamb. Freddo	(euro)	74,00	74,00	74,00	-
E2M2V210A6 ^	kit Valvola 2-Vie 24V on/off scamb. Freddo	(euro)	-	-	-	74,00
E2M2V207A6 ^	kit Valvola 2-Vie 24V on/off scamb. Caldo	(euro)	74,00	74,00	74,00	74,00
EDPVB6	Vaschetta raccolta condensa valvole Verticale	(euro)	6,00	6,00	6,00	6,00
EDPHB6	Vaschetta raccolta condensa valvole Orizzontale	(euro)	6,00	6,00	6,00	6,00
CDRP1A	Pompa di drenaggio	(euro)	179,00	179,00	179,00	179,00

Note:

- (1) Potenza frigorifera riferita a: 7°C temperatura acqua entrante; 27°C temperatura ambiente.
 (2) Potenza termica riferita a: 50°C temperatura acqua entrante (2 tubi); 70°C (4 tubi); 20°C temperatura ambiente.
 * Su FWV possibilità di montaggio a bordo macchina alternativamnte alla posizione a muro
 - Indicata per sistemi a portata variabile
 ^ Le unità Daikin non sono provviste di trasformatore 230V-24V. Prevedere un'alimentazione indipendente.
 Semplificata* =Valvola senza detentori

Accessori fornibili ANCHE già montati sulle macchine . Contattare Ufficio MKT

CANALIZZABILE MEDIA PREVALENZA

versione 2 tubi

FWB-BTN



FWB-BTN		02	03	04	05	06	07	08	09	10
Resa in freddo totale (alta velocità) (1)	(kW)	2,61	3,14	3,49	5,08	5,45	6,47	7,57	8,67	10,34
Resa in caldo (alta velocità) (2)	(kW)	5,47	6,01	6,47	10,31	11,39	12,28	15,05	16,85	18,78
Portata aria (alta velocità)	(m3/h)	400	400	400	800	800	800	1.200	1.200	1.200
Prezzo	(euro)	424,00	455,00	483,00	583,00	602,00	660,00	794,00	836,00	897,00

Codice	Comandi (listino Accessori)	Prezzo								
FWEC1A	Comando elettronico versione STANDARD Include sonda acqua	(euro)	78,00	78,00	78,00	78,00	78,00	78,00	78,00	78,00
FWEC2A	Comando elettronico versione ADVANCED Include sonda acqua, controllo umidità ambiente	(euro)	110,00	110,00	110,00	110,00	110,00	110,00	110,00	110,00
FWEC3A	Comando elettronico versione ADVANCED PLUS Include sonda acqua, controllo umidità ambiente, timer settimanale	(euro)	151,00	151,00	151,00	151,00	151,00	151,00	151,00	151,00
FWECSAC	Pannello di controllo elettronico (a muro) necessaria scheda di potenza FWECSAP	(euro)	72,00	72,00	72,00	72,00	72,00	72,00	72,00	72,00
FWECSAP	scheda di potenza per FWECSAC (montaggio a bordo macchina)	(euro)	98,00	98,00	98,00	98,00	98,00	98,00	98,00	98,00
Codice	Accessori diversi	Prezzo								
FWFCKA	Kit per inst. comandi elettronici FWEC a muro senza incasso	(euro)	11,00	11,00	11,00	11,00	11,00	11,00	11,00	11,00
FWTSKA	Sonda remota temperatura acqua/aria (per FWC-A e FWCSAC+FWSCAP)	(euro)	9,00	9,00	9,00	9,00	9,00	9,00	9,00	9,00
FWHska	Sonda remota umidità relativa ambiente (per FWC-A e FWCSAC+FWSCAP)	(euro)	17,00	17,00	17,00	17,00	17,00	17,00	17,00	17,00
EAH04A6	Scambiatore addizionale	(euro)	115,00	115,00	115,00	-	-	-	-	-
EAH07A6	Scambiatore addizionale	(euro)	-	-	-	136,00	136,00	136,00	-	-
EAH10A6	Scambiatore addizionale	(euro)	-	-	-	-	-	-	184,00	184,00
E2MV107A6	Valvola a 3 vie per FWB/FWP	(euro)	120,00	120,00	120,00	120,00	120,00	120,00	120,00	120,00
E2MV207A6	Valvola a 2 vie per scambiatore std o addizionale	(euro)	74,00	74,00	74,00	74,00	74,00	74,00	-	-
E2MV210A6	Valvola a 2 vie per scambiatore std o addizionale	(euro)	-	-	-	-	-	-	74,00	74,00
E2MV307A6	Valvola a 3 vie per scambiatore addizionale	(euro)	120,00	120,00	120,00	120,00	120,00	120,00	-	-
E2MV310A6	Valvola a 3 vie per scambiatore addizionale	(euro)	-	-	-	-	-	-	120,00	120,00
EPMSA6	Scheda d'interfaccia per controllo fino a 4 unità	(euro)	109,00	109,00	109,00	109,00	109,00	109,00	109,00	109,00
CDRP1A	Pompa di drenaggio	(euro)	179,00	179,00	179,00	179,00	179,00	179,00	179,00	179,00
EPAA02A6	Plenum coibentato con attacchi circolari (lato alimentazione)	(euro)	87,00	87,00	87,00	-	-	-	-	-
EPAA05A6	Plenum coibentato con attacchi circolari (lato alimentazione)	(euro)	-	-	-	112,00	112,00	112,00	-	-
EPAA08A6	Plenum coibentato con attacchi circolari (lato alimentazione)	(euro)	-	-	-	-	-	-	162,00	162,00

Note:

(1) Potenza frigorifera riferita a: 7°C temperatura acqua entrante; 27°C temperatura ambiente.

(2) Potenza termica riferita a: 70°C temperatura acqua entrante (2 tubi); 20°C temperatura ambiente.

CANALIZZABILE MEDIA PREVALENZA

versione 2 tubi + valvole 3 vie

FWB-BTV



FWB-BTV		02	03	04	05	06	07	08	09	10
Resa in freddo totale (alta velocità) (1)	(kW)	2,61	3,14	3,49	5,08	5,45	6,47	7,57	8,67	10,34
Resa in caldo (alta velocità) (2)	(kW)	5,47	6,01	6,47	10,31	11,39	12,28	15,05	16,85	18,78
Portata aria (alta velocità)	(m3/h)	400	400	400	800	800	800	1.200	1.200	1.200
Prezzo	(euro)	553,00	584,00	610,00	715,00	732,00	792,00	936,00	979,00	1.039,00

Codice	Comandi (listino Accessori)	Prezzo								
FWEC1A	Comando elettronico versione STANDARD Include sonda acqua	(euro)	78,00	78,00	78,00	78,00	78,00	78,00	78,00	78,00
FWEC2A	Comando elettronico versione ADVANCED Include sonda acqua, controllo umidità ambiente	(euro)	110,00	110,00	110,00	110,00	110,00	110,00	110,00	110,00
FWEC3A	Comando elettronico versione ADVANCED PLUS Include sonda acqua, controllo umidità ambiente, timer settimanale	(euro)	151,00	151,00	151,00	151,00	151,00	151,00	151,00	151,00
FWECSAC	Pannello di controllo elettronico (a muro) necessaria scheda di potenza FWECSAP	(euro)	72,00	72,00	72,00	72,00	72,00	72,00	72,00	72,00
FWECSAP	scheda di potenza per FWECSAC (montaggio a bordo macchina)	(euro)	98,00	98,00	98,00	98,00	98,00	98,00	98,00	98,00
Codice	Accessori diversi	Prezzo								
FWFCKA	Kit per inst. comandi elettronici FWEC a muro senza incasso	(euro)	11,00	11,00	11,00	11,00	11,00	11,00	11,00	11,00
FWTSKA	Sonda remota temperatura acqua/aria (per FWC-A e FWCSAC+FWSCAP)	(euro)	9,00	9,00	9,00	9,00	9,00	9,00	9,00	9,00
FWHska	Sonda remota umidità relativa ambiente (per FWC-A e FWCSAC+FWSCAP)	(euro)	17,00	17,00	17,00	17,00	17,00	17,00	17,00	17,00
EAH04A6	Scambiatore addizionale	(euro)	115,00	115,00	115,00	-	-	-	-	-
EAH07A6	Scambiatore addizionale	(euro)	-	-	-	136,00	136,00	136,00	-	-
EAH10A6	Scambiatore addizionale	(euro)	-	-	-	-	-	-	184,00	184,00
E2MV207A6	Valvola a 2 vie per scambiatore std o addizionale	(euro)	74,00	74,00	74,00	74,00	74,00	74,00	-	-
E2MV210A6	Valvola a 2 vie per scambiatore std o addizionale	(euro)	-	-	-	-	-	-	74,00	74,00
E2MV307A6	Valvola a 3 vie per scambiatore addizionale	(euro)	120,00	120,00	120,00	120,00	120,00	120,00	-	-
E2MV310A6	Valvola a 3 vie per scambiatore addizionale	(euro)	-	-	-	-	-	-	120,00	120,00
EPMSA6	Scheda d'interfaccia per controllo fino a 4 unità	(euro)	109,00	109,00	109,00	109,00	109,00	109,00	109,00	109,00
CDRP1A	Pompa di drenaggio	(euro)	179,00	179,00	179,00	179,00	179,00	179,00	179,00	179,00
EPAA02A6	Plenum coibentato con attacchi circolari (lato alimentazione)	(euro)	87,00	87,00	87,00	-	-	-	-	-
EPAA05A6	Plenum coibentato con attacchi circolari (lato alimentazione)	(euro)	-	-	-	112,00	112,00	112,00	-	-
EPAA08A6	Plenum coibentato con attacchi circolari (lato alimentazione)	(euro)	-	-	-	-	-	-	162,00	162,00

Note:

(1) Potenza frigorifera riferita a: 7°C temperatura acqua entrante; 27°C temperatura ambiente.

(2) Potenza termica riferita a: 70°C temperatura acqua entrante (2 tubi); 20°C temperatura ambiente.

CANALIZZABILE ALTA PREVALENZA

versione 2 tubi

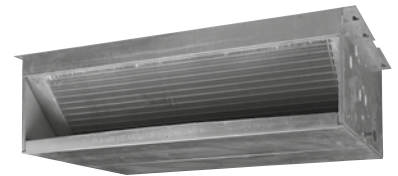

FWD-AT

FWD-AT		04	06	08	10	12	16	18
Resa in freddo totale (alta velocità) (1)	(kW)	3,90	6,20	7,80	8,82	11,90	16,40	18,30
Resa in caldo (alta velocità) (2)	(kW)	4,05	7,71	9,43	10,79	14,45	19,81	21,92
Portata aria (alta velocità)	(m3/h)	800	1.250	1.600	1.600	2.200	3.000	3.000
Prezzo	(euro)	536,00	710,00	824,00	917,00	1.141,00	1.471,00	1.612,00

Codice	Comandi (listino Accessori)	Prezzo						
FWEC1A	Comando elettronico versione STANDARD Include sonda acqua	(euro)	78,00	78,00	78,00	78,00	78,00	78,00
FWEC2A	Comando elettronico versione ADVANCED Include sonda acqua, controllo umidità ambiente	(euro)	110,00	110,00	110,00	110,00	110,00	110,00
FWEC3A	Comando elettronico versione ADVANCED PLUS Include sonda acqua, controllo umidità ambiente, timer settimanale	(euro)	151,00	151,00	151,00	151,00	151,00	151,00
FWECSAC	Pannello di controllo elettronico(a muro) necessaria scheda di potenza FWECSAP	(euro)	72,00	72,00	72,00	72,00	72,00	72,00
FWECSAP	scheda di potenza per FWECSAC(montaggio a bordo macchina)	(euro)	98,00	98,00	98,00	98,00	98,00	98,00
Codice	Accessori diversi	Prezzo						
FWFCKA	Kit per inst. comandi elettronici FWEC a muro senza incasso	(euro)	11,00	11,00	11,00	11,00	11,00	11,00
FWTSKA	Sonda remota temperatura acqua/aria (per FWC-A e FWCSAC+FWSCAP)	(euro)	9,00	9,00	9,00	9,00	9,00	9,00
FWHSKA	Sonda remota umidità relativa ambiente (per FWC-A e FWCSAC+FWSCAP)	(euro)	17,00	17,00	17,00	17,00	17,00	17,00
EDDPV10A6	Vaschetta condensa per valvole 3 vie applicazione verticale	(euro)	15,00	15,00	15,00	15,00	-	-
EDDPV18A6	Vaschetta condensa per valvole 3 vie applicazione verticale	(euro)	-	-	-	-	18,00	18,00
EDDPH10A6	Vaschetta condensa per valvole 3 vie applicazione orizzontale	(euro)	21,00	21,00	21,00	21,00	-	-
EDDPH18A6	Vaschetta condensa per valvole 3 vie applicazione orizzontale	(euro)	-	-	-	-	25,00	25,00
EPIMSA6	Scheda d'interfaccia per controllo fino a 4 unità	(euro)	109,00	109,00	109,00	109,00	109,00	109,00
ED2MV04A6	Valvola a 3 vie per 2 tubi	(euro)	167,00	-	-	-	-	-
ED2MV10A6	Valvola a 3 vie per 2 tubi	(euro)	-	192,00	192,00	192,00	-	-
ED2MV12A6**	Valvola a 3 vie per 2 tubi	(euro)	-	-	-	-	167,00	-
ED2MV18A6**	Valvola a 3 vie per 2 tubi	(euro)	-	-	-	-	-	192,00
EDEH04A6	Resistenza elettrica di piccola taglia	(euro)	232,00	-	-	-	-	-
EDEHS06A6	Resistenza elettrica di piccola taglia	(euro)	-	402,00	-	-	-	-
EDEHS10A6	Resistenza elettrica di piccola taglia	(euro)	-	-	427,00	427,00	-	-
EDEHS12A6	Resistenza elettrica di piccola taglia	(euro)	-	-	-	-	439,00	-
EDEHS18A6	Resistenza elettrica di piccola taglia	(euro)	-	-	-	-	-	500,00
EDEH04A6	Resistenza elettrica di grande taglia	(euro)	232,00	-	-	-	-	-
EDEHB06A6	Resistenza elettrica di grande taglia	(euro)	-	402,00	-	-	-	-
EDEHB10A6	Resistenza elettrica di grande taglia	(euro)	-	-	427,00	427,00	-	-
EDEHB12A6	Resistenza elettrica di grande taglia	(euro)	-	-	-	-	439,00	-
EDEHB18A6	Resistenza elettrica di grande taglia	(euro)	-	-	-	-	-	500,00
EDMFA04A6	Kit immissione aria primaria	(euro)	756,00	-	-	-	-	-
EDMFA06A6	Kit immissione aria primaria	(euro)	-	766,00	-	-	-	-
EDMFA10A6	Kit immissione aria primaria	(euro)	-	-	785,00	785,00	-	-
EDMFA12A6	Kit immissione aria primaria	(euro)	-	-	-	-	825,00	-
EDMFA18A6	Kit immissione aria primaria	(euro)	-	-	-	-	-	844,00
EPIB6*	Scheda di potenza	(euro)	-	-	-	-	-	109,00
CDRP1A	Pompa di drenaggio	(euro)	179,00	179,00	179,00	179,00	179,00	179,00

Note:

- (1) Potenza frigorifera riferita a: 7°C temperatura acqua entrante; 27°C temperatura ambiente.
 (2) Potenza termica riferita a: 50°C temperatura acqua entrante (2 tubi); 70°C (4 tubi); 20°C temperatura ambiente.
 * Obbligatoria per comandi (FWEC-A e FWECSAC+FWECSAP)
 ** Obbligatoria per comandi (FWEC-A)

CANALIZZABILE ALTA PREVALENZA

versione 4 tubi

FWD-AF

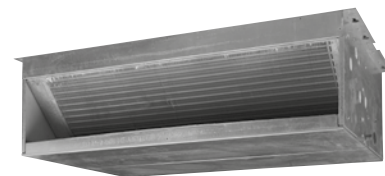

FWD-AF		04	06	08	10	12	16	18
Resa in freddo totale (alta velocità) (1)	(kW)	3,90	6,20	7,80	8,82	11,90	16,40	18,30
Resa in caldo (alta velocità) (2)	(kW)	4,49	6,62	9,21	9,21	15,86	21,15	21,15
Portata aria (alta velocità)	(m3/h)	800	1.250	1.600	1.600	2.200	3.000	3.000
Prezzo	(euro)	631,00	827,00	967,00	1.073,00	1.348,00	1.707,00	1.870,00

Codice	Comandi (listino Accessori)	Prezzo						
FWEC1A	Comando elettronico versione STANDARD Include sonda acqua	(euro)	78,00	78,00	78,00	78,00	78,00	78,00
FWEC2A	Comando elettronico versione ADVANCED Include sonda acqua, controllo umidità ambiente	(euro)	110,00	110,00	110,00	110,00	110,00	110,00
FWEC3A	Comando elettronico versione ADVANCED PLUS Include sonda acqua, controllo umidità ambiente, timer settimanale	(euro)	151,00	151,00	151,00	151,00	151,00	151,00
FWECSAC	Pannello di controllo elettronico (a muro) necessaria scheda di potenza FWECSAP	(euro)	72,00	72,00	72,00	72,00	72,00	72,00
FWECSAP	scheda di potenza per FWECSAC (montaggio a bordo macchina)	(euro)	98,00	98,00	98,00	98,00	98,00	98,00

Codice	Accessori diversi	Prezzo						
FWFCKA	Kit per inst. comandi elettronici FWEC a muro senza incasso	(euro)	11,00	11,00	11,00	11,00	11,00	11,00
FWTSKA	Sonda remota temperatura acqua/aria (per FWC-A e FWCSAC+FWSCAP)	(euro)	9,00	9,00	9,00	9,00	9,00	9,00
FWHSKA	Sonda remota umidità relativa ambiente (per FWC-A e FWCSAC+FWSCAP)	(euro)	17,00	17,00	17,00	17,00	17,00	17,00
EDDPV10A6	Vaschetta condensa per valvole 3 vie applicazione verticale	(euro)	15,00	15,00	15,00	15,00	-	-
EDDPV18A6	Vaschetta condensa per valvole 3 vie applicazione verticale	(euro)	-	-	-	-	18,00	18,00
EDDPH10A6	Vaschetta condensa per valvole 3 vie applicazione orizzontale	(euro)	21,00	21,00	21,00	21,00	-	-
EDDPH18A6	Vaschetta condensa per valvole 3 vie applicazione orizzontale	(euro)	-	-	-	-	25,00	25,00
EPMSA6	Scheda d'interfaccia per controllo fino a 4 unità	(euro)	109,00	109,00	109,00	109,00	109,00	109,00
ED4MV04A6	Valvola a 3 vie per 4 tubi	(euro)	372,00	-	-	-	-	-
ED4MV10A6	Valvola a 3 vie per 4 tubi	(euro)	-	383,00	383,00	383,00	-	-
2xED2MV12A6**	Valvola a 3 vie per 4 tubi	(euro)	-	-	-	-	334,00	-
2xED2MV18A6**	Valvola a 3 vie per 4 tubi	(euro)	-	-	-	-	-	384,00
EDEH04A6	Resistenza elettrica di piccola taglia	(euro)	232,00	-	-	-	-	-
EDEHS06A6	Resistenza elettrica di piccola taglia	(euro)	-	402,00	-	-	-	-
EDEHS10A6	Resistenza elettrica di piccola taglia	(euro)	-	-	427,00	427,00	-	-
EDEHS12A6	Resistenza elettrica di piccola taglia	(euro)	-	-	-	-	439,00	-
EDEHS18A6	Resistenza elettrica di piccola taglia	(euro)	-	-	-	-	-	500,00
EDEH04A6	Resistenza elettrica di grande taglia	(euro)	232,00	-	-	-	-	-
EDEHB06A6	Resistenza elettrica di grande taglia	(euro)	-	402,00	-	-	-	-
EDEHB10A6	Resistenza elettrica di grande taglia	(euro)	-	-	427,00	427,00	-	-
EDEHB12A6	Resistenza elettrica di grande taglia	(euro)	-	-	-	-	439,00	-
EDEHB18A6	Resistenza elettrica di grande taglia	(euro)	-	-	-	-	-	500,00
EDMFA04A6	Kit immissione aria primaria	(euro)	756,00	-	-	-	-	-
EDMFA06A6	Kit immissione aria primaria	(euro)	-	766,00	-	-	-	-
EDMFA10A6	Kit immissione aria primaria	(euro)	-	-	785,00	785,00	-	-
EDMFA12A6	Kit immissione aria primaria	(euro)	-	-	-	-	825,00	-
EDMFA18A6	Kit immissione aria primaria	(euro)	-	-	-	-	-	844,00
EPIB6*	Scheda di potenza	(euro)	-	-	-	-	-	109,00
CDRP1A	Pompa di drenaggio	(euro)	179,00	179,00	179,00	179,00	179,00	179,00

Note:

(1) Potenza frigorifera riferita a: 7°C temperatura acqua entrante; 27°C temperatura ambiente.

(2) Potenza termica riferita a: 50°C temperatura acqua entrante (2 tubi); 70°C (4 tubi); 20°C temperatura ambiente.

* Obbligatoria per comandi (FWEC-A)

** Sono fornite solo le valvole ed il servomotore corrispondente (non tubi/raccordi)

CANALIZZABILE A MEDIA PREVALENZA DC INVERTER

versione 2 tubi

FWP-ATN



FWP- ATN		02	03	04	05	06	07
Resa in freddo totale (alta velocità) (1)	(kW)	2,61	3,14	3,49	5,08	5,45	6,47
Resa in caldo (alta velocità) (2)	(kW)	5,47	6,01	6,47	10,31	11,39	12,28
Portata aria (alta velocità)	(m3/h)	400	400	400	800	800	800
Prezzo	(euro)	609,00	635,00	661,00	775,00	784,00	836,00

Codice	Comandi (listino Accessori)	Prezzo					
FWEC3A	Comando elettronico versione ADVANCED PLUS Include sonda acqua, controllo umidità ambiente, timer settimanale	151,00	151,00	151,00	151,00	151,00	151,00
FWECSAC	Pannello di controllo elettronico(a muro) necesaria scheda di potenza FWECSAP	72,00	72,00	72,00	72,00	72,00	72,00
FWECSAP	scheda di potenza per FWECSAC(montaggio a bordo macchina)	98,00	98,00	98,00	98,00	98,00	98,00
Codice	Accessori diversi	Prezzo					
FWFCKA	Kit per inst. comandi elettronici FWEC a muro senza incasso	(euro) 11,00	11,00	11,00	11,00	11,00	11,00
FWTSKA	Sonda remota temperatura acqua/aria (per FWC-A e FWCSAC+FWSCAP)	(euro) 9,00	9,00	9,00	9,00	9,00	9,00
FWHSKA	Sonda remota umidità relativa ambiente (per FWC-A e FWCSAC+FWSCAP)	(euro) 17,00	17,00	17,00	17,00	17,00	17,00
EAH04A6	Scambiatore addizionale	(euro) 115,00	115,00	115,00	-	-	-
EAH07A6	Scambiatore addizionale	(euro) -	-	-	136,00	136,00	136,00
E2MV107A6	Valvola a 3 vie per FWB/FWP	(euro) 120,00	120,00	120,00	120,00	120,00	120,00
E2MV207A6	Valvola a 2 vie per scambiatore std o addizionale	(euro) 74,00	74,00	74,00	74,00	74,00	74,00
E2MV307A6	Valvola a 3 vie per scambiatore addizionale	(euro) 120,00	120,00	120,00	120,00	120,00	120,00
CDRP1A	Pompa di drenaggio	(euro) 179,00	179,00	179,00	179,00	179,00	179,00
EPAA02A6	Plenum coibentato con attacchi circolari (lato alimentazione)	(euro) 87,00	87,00	87,00	-	-	-
EPAA05A6	Plenum coibentato con attacchi circolari (lato alimentazione)	(euro) -	-	-	112,00	112,00	112,00

Note:

- (1) Potenza frigorifera riferita a: 7°C temperatura acqua entrante; 27°C temperatura ambiente.
 (2) Potenza termica riferita a: 70°C temperatura acqua entrante (2 tubi); 20°C temperatura ambiente.
 - Indicata per sistemi a portata variabile

Accessori fornibili ANCHE già montati sulle macchine . Contattare Ufficio MKT

CANALIZZABILE A MEDIA PREVALENZA DC INVERTER

versione 2 tubi + valvole 3 vie

FWP-ATV



FWP- ATV		02	03	04	05	06	07
Resa in freddo totale (alta velocità) (1)	(kW)	2,61	3,14	3,49	5,08	5,45	6,47
Resa in caldo (alta velocità) (2)	(kW)	5,47	6,01	6,47	10,31	11,39	12,28
Portata aria (alta velocità)	(m3/h)	400	400	400	800	800	800
Prezzo	(euro)	745,00	772,00	796,00	911,00	920,00	973,00

Codice	Comandi (listino Accessori)	Prezzo					
FWEC3A	Comando elettronico versione ADVANCED PLUS Include sonda acqua, controllo umidità ambiente, timer settimanale	151,00	151,00	151,00	151,00	151,00	151,00
FWECSAC	Pannello di controllo elettronico(a muro) necesaria scheda di potenza FWECSAP	72,00	72,00	72,00	72,00	72,00	72,00
FWECSAP	scheda di potenza per FWECSAC (montaggio a bordo macchina)	98,00	98,00	98,00	98,00	98,00	98,00
Codice	Accessori diversi	Prezzo					
FWFCKA	Kit per inst. comandi elettronici FWEC a muro senza incasso	(euro) 11,00	11,00	11,00	11,00	11,00	11,00
FWTSKA	Sonda remota temperatura acqua/aria (per FWC-A e FWCSAC+FWSCAP)	(euro) 9,00	9,00	9,00	9,00	9,00	9,00
FWHSKA	Sonda remota umidità relativa ambiente (per FWC-A e FWCSAC+FWSCAP)	(euro) 17,00	17,00	17,00	17,00	17,00	17,00
EAH04A6	Scambiatore addizionale	(euro) 115,00	115,00	115,00	-	-	-
EAH07A6	Scambiatore addizionale	(euro) -	-	-	136,00	136,00	136,00
E2MV207A6	Valvola a 2 vie per scambiatore std o addizionale	(euro) 74,00	74,00	74,00	74,00	74,00	74,00
E2MV307A6	Valvola a 3 vie per scambiatore addizionale	(euro) 120,00	120,00	120,00	120,00	120,00	120,00
CDRP1A	Pompa di drenaggio	(euro) 179,00	179,00	179,00	179,00	179,00	179,00
EPAA02A6	Plenum coibentato con attacchi circolari (lato alimentazione)	(euro) 87,00	87,00	87,00	-	-	-
EPAA05A6	Plenum coibentato con attacchi circolari (lato alimentazione)	(euro) -	-	-	112,00	112,00	112,00

Note:

- (1) Potenza frigorifera riferita a: 7°C temperatura acqua entrante; 27°C temperatura ambiente.
 (2) Potenza termica riferita a: 50°C temperatura acqua entrante (2 tubi); 70°C (4 tubi); 20°C temperatura ambiente.
 - Indicata per sistemi a portata variabile

Accessori fornibili ANCHE già montati sulle macchine . Contattare Ufficio MKT

CANALIZZABILE A ALTA PREVALENZA DC INVERTER

versione 2/4 tubi

FWN-AT/AF

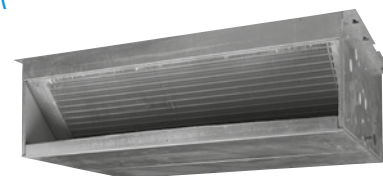

FWN- AT/AF		04	05	06	07	08	10
Resa in freddo totale (alta velocità) AT/AF (1)	(kW)	3,91/3,88	4,76/4,72	6,17/6,06	6,81/6,69	7,83/7,70	8,75/8,60
Resa in caldo (alta velocità) AT e AF (2)		4,85	5,79	7,67	8,65	9,46	10,70
Portata aria (alta velocità) AT/AF	(m3/h)	802/794	792/784	1241/1212	1206/1179	1609/1573	1584/1550
Prezzo AT	(euro)	734,00	788,00	1.314,00	1.392,00	1.438,00	1.508,00
Prezzo AF	(euro)	826,00	905,00	1.430,00	1.499,00	1.576,00	1.660,00

Codice	Comandi (listino Accessori)	Prezzo					
FWEC3A	Comando elettronico versione ADVANCED PLUS Include sonda acqua, controllo umidità ambiente, timer settimanale	151,00	151,00	151,00	151,00	151,00	151,00
FWECSAC	Pannello di controllo elettronico(a muro) necesaria scheda di potenza FWECSAP	72,00	72,00	72,00	72,00	72,00	72,00
FWECSAP	scheda di potenza per FWECSAC(montaggio a bordo macchina)	98,00	98,00	98,00	98,00	98,00	98,00

Codice	Accessori diversi	Prezzo						
FWFCKA	Kit per inst. comandi elettronici FWEC1-2-3A a muro senza incasso	(euro)	11,00	11,00	11,00	11,00	11,00	11,00
FWTSKA	Sonda remota temperatura acqua/aria (per FWC-A e FWCSAC+FWSCAP)	(euro)	9,00	9,00	9,00	9,00	9,00	9,00
FWHska	Sonda remota umidità relativa ambiente (per FWC-A e FWCSAC+FWSCAP)	(euro)	17,00	17,00	17,00	17,00	17,00	17,00
EDDPV10A6	Vaschetta condensa per valvole 3 vie applicazione verticale	(euro)	15,00	15,00	15,00	15,00	-	-
EDDPH10A6	Vaschetta condensa per valvole 3 vie applicazione orizzontale	(euro)	21,00	21,00	21,00	21,00	-	-
ED2MV04A6	Valvola a 3 vie per 2 tubi	(euro)	167,00	167,00	-	-	-	-
ED2MV10A6	Valvola a 3 vie per 2 tubi	(euro)	-	-	192,00	192,00	192,00	192,00
ED4MV04A6	Valvola a 3 vie per 4 tubi	(euro)	372,00	372,00	-	-	-	-
ED4MV10A6	Valvola a 3 vie per 4 tubi	(euro)	-	-	383,00	383,00	383,00	383,00
EDEH04A6	Resistenza elettrica di piccola taglia	(euro)	232,00	232,00	-	-	-	-
EDEHS06A6	Resistenza elettrica di piccola taglia	(euro)	-	-	402,00	402,00	-	-
EDEHS10A6	Resistenza elettrica di piccola taglia	(euro)	-	-	-	-	427,00	427,00
EDEH04A6	Resistenza elettrica di grande taglia	(euro)	232,00	232,00	-	-	-	-
EDEHB06A6	Resistenza elettrica di grande taglia	(euro)	-	-	402,00	402,00	-	-
EDEHB10A6	Resistenza elettrica di grande taglia	(euro)	-	-	-	-	427,00	427,00
EDMFA04A6	Kit immissione aria primaria	(euro)	756,00	756,00	-	-	-	-
EDMFA06A6	Kit immissione aria primaria	(euro)	-	-	766,00	766,00	-	-
EDMFA10A6	Kit immissione aria primaria	(euro)	-	-	-	-	785,00	785,00
CDRP1A	Pompa di drenaggio	(euro)	179,00	179,00	179,00	179,00	179,00	179,00

Note:

(1) Potenza frigorifera riferita a: 7°C temperatura acqua entrante; 27°C temperatura ambiente.

(2) Potenza termica riferita a: 50°C temperatura acqua entrante (2 tubi); 70°C (4 tubi); 20°C temperatura ambiente.

Accessori fornibili ANCHE già montati sulle macchine. Contattare Ufficio MKT

NORMATIVA RAEE

APPARECCHIATURE ELETTRICHE ED ELETTRONICHE

Informativa sugli obblighi Dlgs n.49/2014 RAEE

Daikin Air Conditioning Italy SpA, in conformità al Dlgs n.49/2014 relativo allo smaltimento dei RAEE,

applica un eco-contributo per ogni unità esterna e per ogni depuratore d'aria che per loro natura sono considerati apparecchi ad uso domestico.

MAGGIORI INFORMAZIONI

La gestione dei RAEE è regolamentata dal Decreto Legislativo N°49 del 2014 e dai Decreti Ministeriali attuativi emanati in applicazione al Decreto stesso.

L'intero dettaglio è recuperabile sul sito www.daikin.it.

Il presente listino, soggetto a variazioni senza obbligo di preavviso, annulla e sostituisce le edizioni precedenti relative agli stessi prodotti.

Il materiale è reso franco deposito DAIKIN AIR CONDITIONING ITALY S.p.A., IVA esclusa.

Tutti i dati tecnici e le immagini riportate nel presente listino hanno carattere puramente indicativo.

Per informazioni più dettagliate si rimanda alla documentazione tecnica dei singoli prodotti.

I climatizzatori Daikin contengono gas fluorurati ad effetto serra (unità esterne). R32 GWP 675. R410A GWP 2087,5. R-407C GWP 1773,85, R1234ze GWP 6.



ISO 9001: Daikin Air Conditioning Italy S.p.A. ha ottenuto la certificazione Bureau Veritas per il Sistema di Gestione della Qualità in conformità allo standard ISO 9001:2008. Il Sistema di Gestione della Qualità riguarda i processi di vendita e postvendita, la consulenza specialistica, L'assistenza postvendita e i corsi di formazione alla rete.



ISO 14001: Daikin Air Conditioning Italy S.p.A. ha ottenuto la certificazione Bureau Veritas per il Sistema di Gestione Ambientale in conformità allo standard ISO 14001:2004. La certificazione ISO 14001 garantisce l'applicazione di un efficace Sistema di Gestione Ambientale da parte di Daikin Italy in grado di tutelare persone e ambiente dall'impatto potenziale prodotto dalle attività aziendali.



SA 8000: Daikin Air Conditioning Italy S.p.A. ha ottenuto la certificazione da Bureau Veritas secondo lo schema SA 8000:2008. Tale norma garantisce il comportamento eticamente corretto da parte dell'azienda nei confronti dei lavoratori lungo tutta la filiera.



CE: garantisce che i prodotti Daikin siano conformi alle norme europee relative alla sicurezza del prodotto.



Daikin Europe N.V. ha aderito al Programma di Certificazione EUROVENT per climatizzatori (AC), gruppi refrigeratori d'acqua (LCP), unità trattamento aria (AHU) e ventilconvettori (FC); i dati dei modelli certificati sono indicati nell'elenco dei prodotti Eurovent: www.eurovent-certification.com oppure www.certiflash.com



Il particolare ruolo di Daikin come costruttore di impianti di condizionamento, compressori e refrigeranti, ha coinvolto in prima persona l'azienda in questioni ambientali. Da molti anni Daikin si propone come leader nella fornitura di prodotti che rispettano l'ambiente. Questa sfida implica la progettazione e lo sviluppo "a misura di ambiente" di una vasta gamma di prodotti e sistemi di gestione attenti al risparmio energetico e alle problematiche legate alla produzione di rifiuti.



Daikin Air Conditioning Italy S.p.A. ha scelto di aderire a Consorzio Remedia, primario Sistema Collettivo che garantisce ai consumatori il corretto trattamento e recupero dei RAEE e dei rifiuti di Pile ed Accumulatori e la promozione di politiche orientate alla tutela ambientale.

I prodotti Daikin sono disponibili presso:

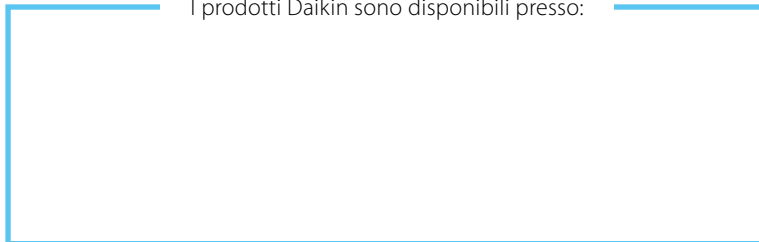

Daikin Air Conditioning Italy S.p.A. non si assume responsabilità per eventuali errori o inesattezze nel contenuto di questo prospetto e si riserva il diritto di apportare ai suoi prodotti, in qualunque momento e senza preavviso, eventuali modifiche ritenute opportune per qualsiasi esigenza di carattere tecnico o commerciale.

DAIKIN AIR CONDITIONING ITALY S.p.A.

Via Ripamonti, 85 - 20141 Milano - Tel. (02) 51619.1 R.A. - Fax (02) 51619222 - www.daikin.it